

PLANO SEGUN MENSURA

Escala: 1: 2500

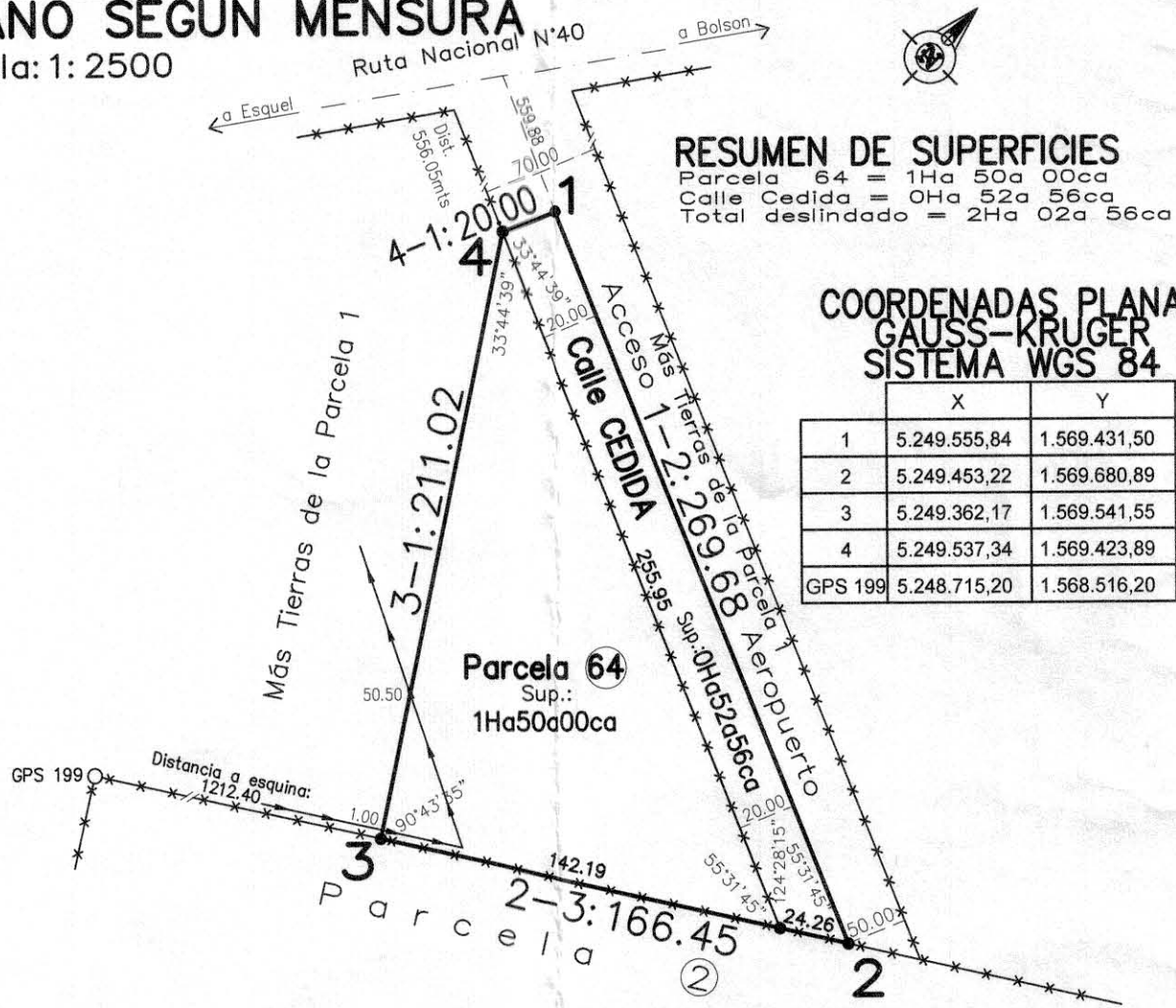

RESUMEN DE SUPERFICIES

Parcela 64 = 1Ha 50a 00ca
 Calle Cedida = 0Ha 52a 56ca
 Total deslindado = 2Ha 02a 56ca

COORDENADAS PLANAS GAUSS-KRUGER SISTEMA WGS 84

	X	Y
1	5.249.555,84	1.569.431,50
2	5.249.453,22	1.569.680,89
3	5.249.362,17	1.569.541,55
4	5.249.537,34	1.569.423,89
GPS 199	5.248.715,20	1.568.516,20

CROQUIS SEGUN ANTECEDENTES: TITULO Y EXPTE. F.080-66.

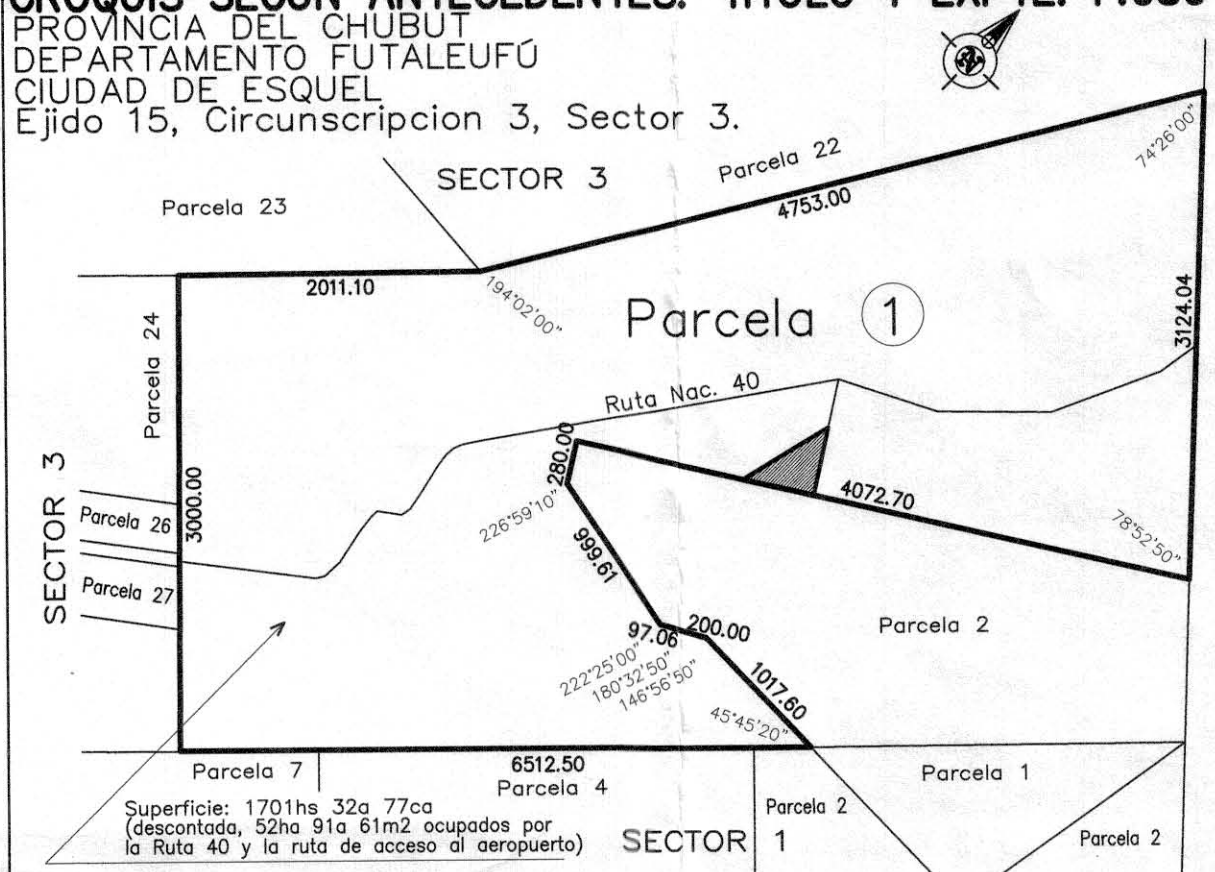

- REFERENCIAS:**
- Punto GPS 199.
 - Mojón de hierro "L" 2.5cm. colocado.
 - ××× Alambre.
 - Línea eléctrica 13,2kV.

- NOTAS:**
- Las medidas lineales están expresadas en metros.-
 - Los ángulos no indicados son rectos o de 270°.-
 - La Parcela 64 del presente Expte. surge a los efectos de cumplimentar con la propuesta de Donación de Inmueble a la Administración Pública Nacional Expte. EX-2018-226821145-APN-DMEYD#AABE.-
 - Sobre la Parcela 1 Matricula (08-15)20.000 de fecha: 03-10-2001, queda remanente de Título sin Mensura y previo a la constitución de derechos reales que involucren tierras del mismo, deberá realizarse la Mensura del citado inmueble.
 - RESTRICCIÓN AL DOMINIO:
Se afecta en la Parcela 64 una franja irregular según se representa en el Plano según Mensura y que se ubica hasta los 4,00mts del eje de la línea de 13,2kV a favor de la Cooperativa de Provisión Servicios Públicos, Vivienda y Consumo "16 de Octubre" Limitada. Dentro de la cual no se permitirán realizar construcciones ni instalaciones de hechos de carácter permanente ni plantaciones. Estas circunstancias deberán constar en los correspondientes escrituras.

PROVINCIA DEL CHUBUT

DEPARTAMENTO: **FUTALEUFÚ-08**

LUGAR: Ejido **15 (ESQUEL)**, Circunscripción **3**, Sector **3**.

INMUEBLE: Parte de la Parcela **1**.
 OBJETO: Mensura Particular con Deslinde.

PROPIETARIOS:
Claudio Leonardo COLOMBO y Pablo Fernando COLOMBO

DOMINIO:
 MATRICULA (08-15)20.000 Fecha: 03-10-2001

ANTECEDENTES: PARA PROTOCOLO ESCRIBANO

Duplicado N°507
 Exptes. F.117-63, F.080-66, F.034-74, P.290-76, P.402-01, P.440-02 y P.006-13
 Ordenanza Municipal N°63/18.

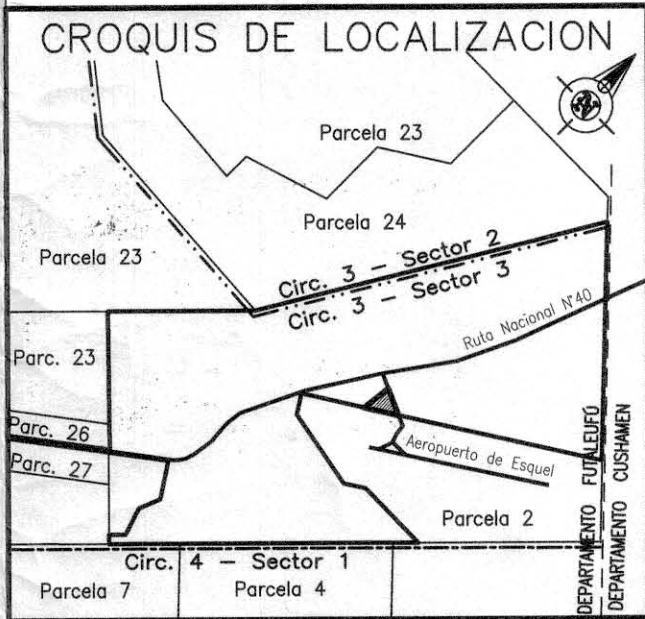

PROVINCIA DEL CHUBUT
 DIRECCION GENERAL DE CATASTRO e INFORMACION TERRITORIAL
- REGISTRADO -
 22 OCT 2018
 Agrim. Daniel Darío Cardelli
 Director General de Catastro e Información Territorial

PROTOCOLO DE PLANOS	TOMO	FOLIO
	313	57

FECHA DE MENSURA: Marzo de 2018

Mario Omar ROBERTS
 Agrimensor
 Mat.Prof. N°139 - Insc.Catastro N°273
 Brown N°742 - Esquel

EXPEDIENTE	PLANO N°
P.620-18	33381

Partida N°
 Parcela 64:
 194.143



República Argentina - Poder Ejecutivo Nacional
2018 - Año del Centenario de la Reforma Universitaria

**Hoja Adicional de Firmas
Plano Mesura**

Número:

Referencia: EX-2018-22682145- -APN-DMEYD#AABE - PLANO N° 33381

El documento fue importado por el sistema GEDO con un total de 1 pagina/s.