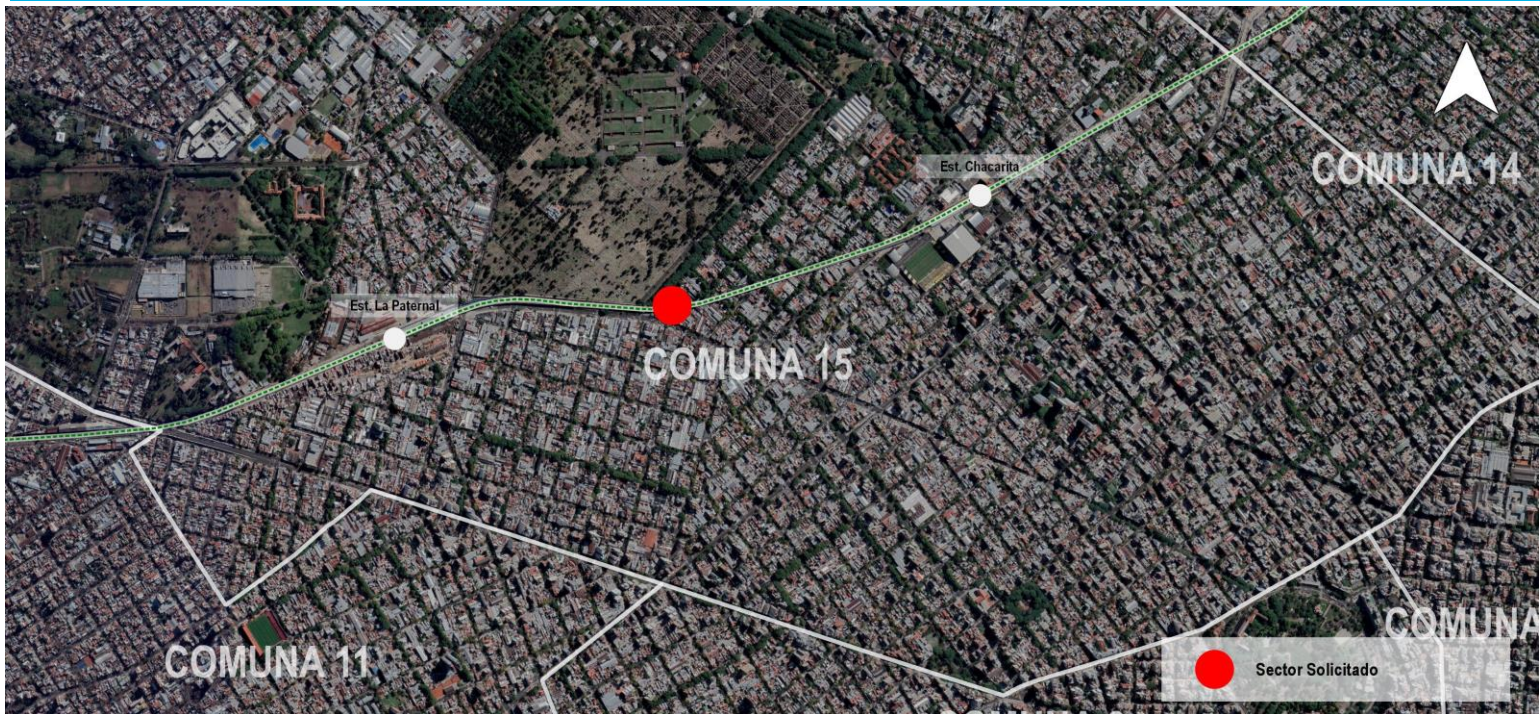

CROQUIS DE UBICACIÓN

Referencia: CROQUIS EX-2023-04170909- -APN-DACYGD#AABE, CIE 0200011376 /96

DATOS DEL INMUEBLE

CIE	PARTE	ORGANIZACIÓN
0200011376	96	ADMINISTRACIÓN DE INFRAESTRUCTURAS FERROVIARIAS S.E. (ADIFSE)
PROVINCIA	DEPARTAMENTO	LOCALIDAD
CIUDAD AUTONOMA DE BUENOS AIRES	COMUNA 15	

SUPERFICIE TOTAL: 1,789.00 M²**UBICACIÓN EN CONTEXTO**

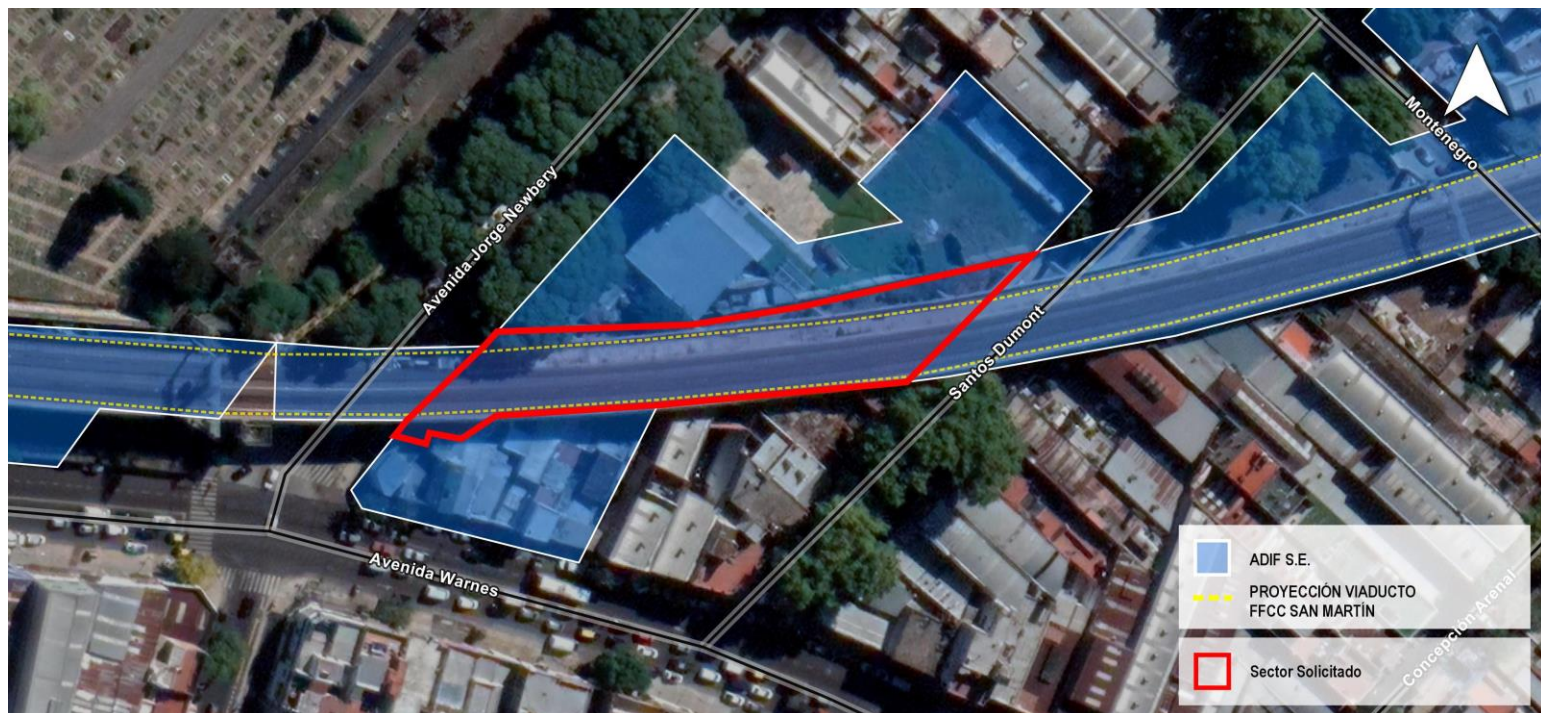
CROQUIS DE UBICACIÓN**DETALLE**

CIE	LATITUD	LONGITUD	SUPERFICIE
0200011376/96	-34,59637093	-58,45823962	1,789.00 m2

Usuario generador: DUNZELMANN, FERNANDO

* El presente croquis es sólo a efectos ilustrativos.



República Argentina - Poder Ejecutivo Nacional
1983/2023 - 40 AÑOS DE DEMOCRACIA

Hoja Adicional de Firmas
Croquis

Número:

Referencia: Croquis/ CROQUIS EX-2023-04170909- -APN-DACYGD#AABE, CIE 0200011376 /96

El documento fue importado por el sistema GEDO con un total de 2 pagina/s.