

## CROQUIS DE UBICACIÓN

Referencia: EX-2022-131342329- -APN-DACYGD#AABE, CIE 0200011376 /94

## DATOS DEL INMUEBLE

CIE	PARTE	ORGANIZACIÓN
0200011376	94	ADMINISTRACIÓN DE INFRAESTRUCTURAS FERROVIARIAS S.E. (ADIFSE)
PROVINCIA	DEPARTAMENTO	LOCALIDAD
CIUDAD AUTONOMA DE BUENOS AIRES	COMUNA 15	

SUPERFICIE TOTAL: 850.00 M<sup>2</sup>

LA ASOCIACIÓN CIVIL GRUPO DE TEATRO COMUNITARIO MATEMURGA SOLICITA UN PERMISO DE USO PARA REALIZAR EL PROYECTO DE LA CONSTRUCCIÓN DE LA SEDE DE SU ASOCIACIÓN, UBICADA EN LA COMUNA 15, CABA.

CROQUIS REALIZADO SEGÚN PLANO-2022-131339970-APN-DACYGD#AABE, DE EX-2022-131342329- -APN-DACYGD#AABE.

## UBICACIÓN EN CONTEXTO

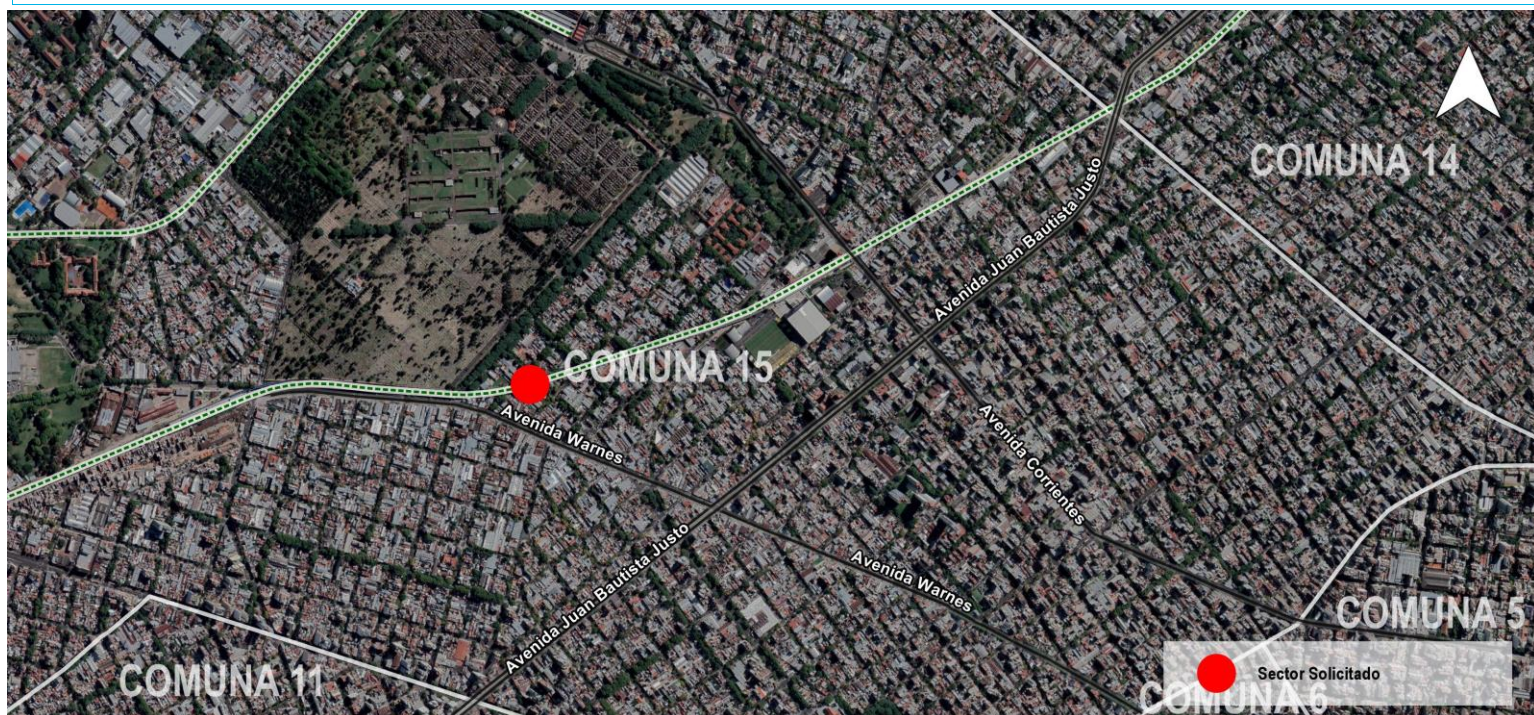

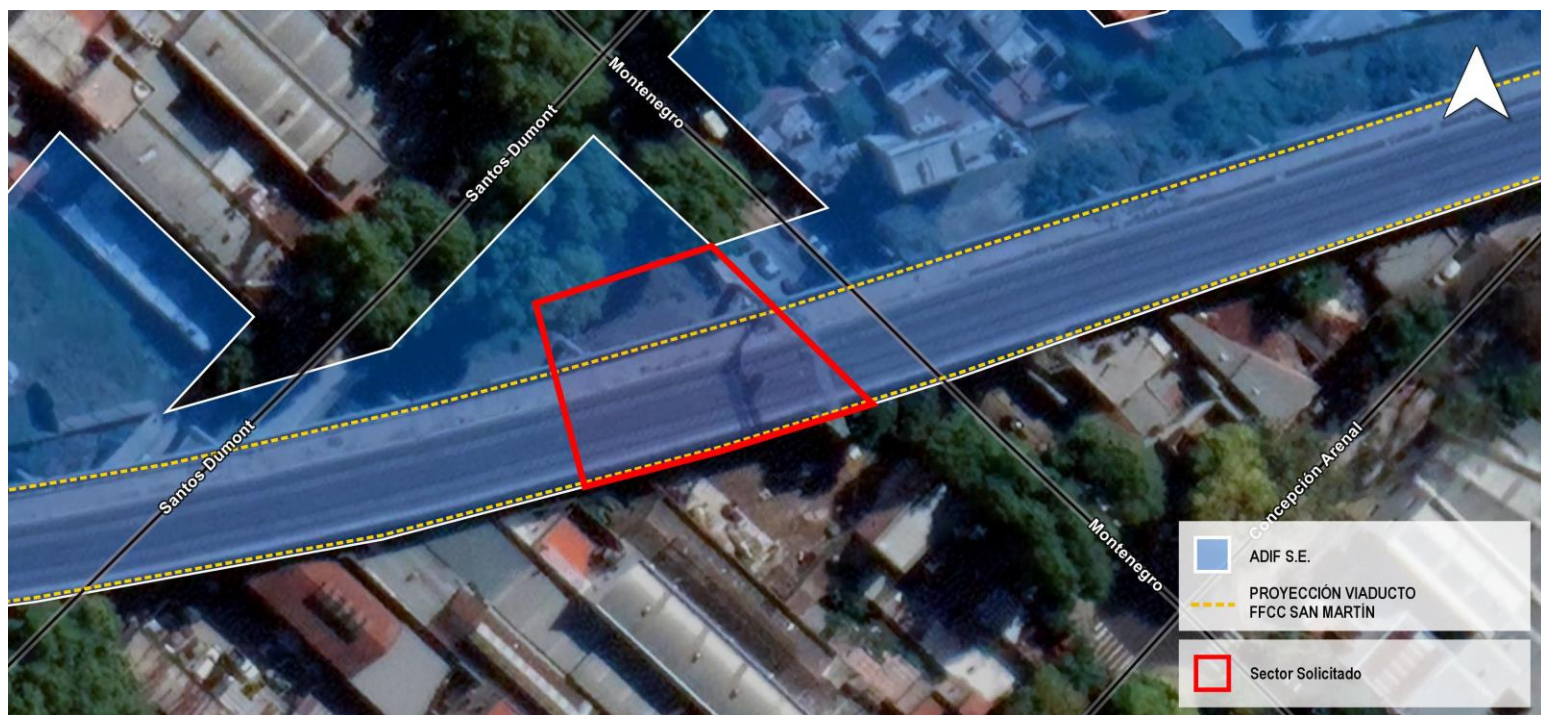
**CROQUIS DE UBICACIÓN****DETALLE**

- ADIF S.E.
- PROYECCIÓN VIADUCTO  
FFCC SAN MARTIN
- Sector Solicitado

CIE	LATITUD	LONGITUD	SUPERFICIE
0200011376/94	-34,59611089	-58,45678536	850.00 m2

Usuario generador: DUNZELMANN, FERNANDO

\* El presente croquis es sólo a efectos ilustrativos.



República Argentina - Poder Ejecutivo Nacional  
Las Malvinas son argentinas

**Hoja Adicional de Firmas**  
**Croquis**

**Número:**

**Referencia:** Croquis/ EX-2022-131342329- -APN-DACYGD#AABE, CIE 0200011376 /94

---

El documento fue importado por el sistema GEDO con un total de 2 pagina/s.