

CROQUIS DE UBICACIÓNReferencia: **CROQUIS EX-2022-75272653- -APN-DACYGD#AABE, CIE 0600101366 /5****DATOS DEL INMUEBLE**

CIE	PARTE	ORGANIZACIÓN
0600101366	5	AGENCIA DE ADMINISTRACION DE BIENES DEL ESTADO (AABE)
PROVINCIA	DEPARTAMENTO	LOCALIDAD
BUENOS AIRES	SAN ISIDRO	Boulougne Sur Mer

SUPERFICIE TOTAL: 116,133.94 M²

SECTOR DE INMUEBLE QUE QUEDARÁ EN USO POR PARTE DE LA MUNICIPALIDAD DE SAN ISIDRO, EN VIRTUD DEL PERMISO DE USO EN TRÁMITE A FAVOR DE LA DEFENSORÍA, ESTANDO EL MISMO UBICADO EN INTERSECCIÓN DE CALLES GORRITI Y PEDERNERA, CORRESPONDIENTE A LA EX ESCUELA HOGAR DR. CARLOS DE ARENAZA DE LA LOCALIDAD DE BOULOUGNE SUR MER, PARTIDO DE SAN ISIDRO, PROVINCIA DE BUENOS AIRES.

CROQUIS REALIZADO SEGÚN INFORMACIÓN PRESENTADA EN **NO-2019-100913077-APN-DAC#AABE** Y **PLANO-2022-75270589-APN-DACYGD#AABE**, DEL PRESENTE EXPEDIENTE.

UBICACIÓN EN CONTEXTO

CROQUIS DE UBICACIÓN

DETALLE



CIE	LATITUD	LONGITUD	SUPERFICIE
0600101366/5	-34,50256500	-58,55544533	116,133.94 m ²

SITUACIÓN CATASTRAL

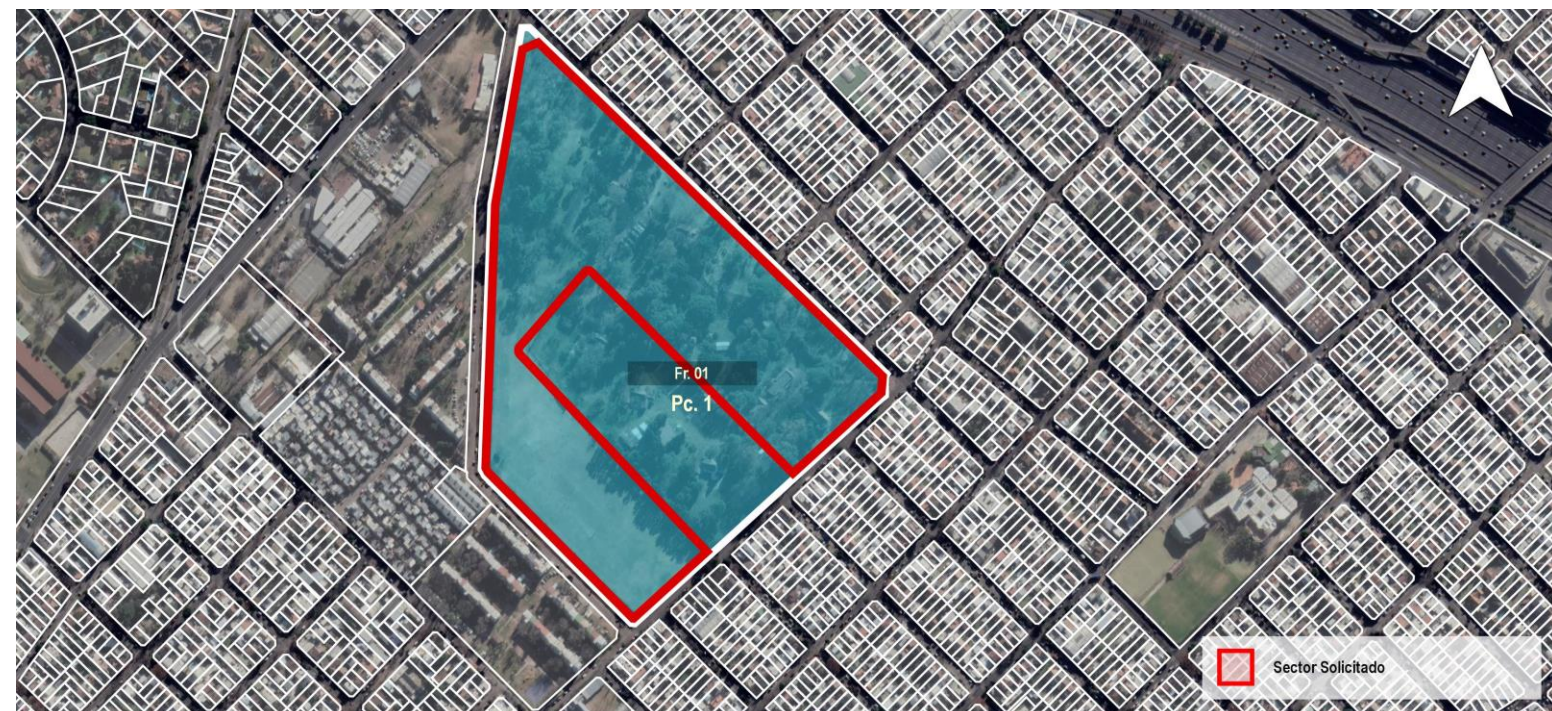

N°	NOMENCLATURA CATASTRAL	PARTIDA	SUPERFICIE
1	Partido: 97 Circunscripción: V Sección: C Fracción: I Parcela: 1	097 - 021161	149216.24 m ²

Usuario generador: DUNZELMANN, FERNANDO

* El presente croquis es sólo a efectos ilustrativos.



República Argentina - Poder Ejecutivo Nacional
1983/2023 - 40 AÑOS DE DEMOCRACIA

Hoja Adicional de Firmas
Croquis

Número:

Referencia: Croquis/ CROQUIS EX-2022-75272653- -APN-DACYGD#AABE, CIE 0600101366 /5

El documento fue importado por el sistema GEDO con un total de 2 pagina/s.