

CROQUIS DE UBICACIÓNReferencia: **CROQUIS EX-2023-30994458- -APN-DACYGD#AABE, CIE CIE 8200002092 /3****DATOS DEL INMUEBLE**

CIE	PARTE	ORGANIZACIÓN
8200002092	3	ESTADO MAYOR GENERAL DE LA FUERZA AÉREA (EMGFA)
PROVINCIA	DEPARTAMENTO	LOCALIDAD
SANTA FE	ROSARIO	FUNES

SUPERFICIE TOTAL APROX.: 6,985.34 M²

LA MUNICIPALIDAD DE FUNES SOLICITA UN PERMISO DE USO PARA REALIZAR LA AMPLIACIÓN DE CALLE MIGUEL GALINDO, UBICADO EN LA LOCALIDAD DE FUNES, DEPARTAMENTO DE ROSARIO, PROVINCIA DE SANTA FE.

CROQUIS REALIZADO SEGÚN **PLANO-2023-30990420-APN-DACYGD#AABE**, DE **EX-2023-30994458- -APN-DACYGD#AABE**.

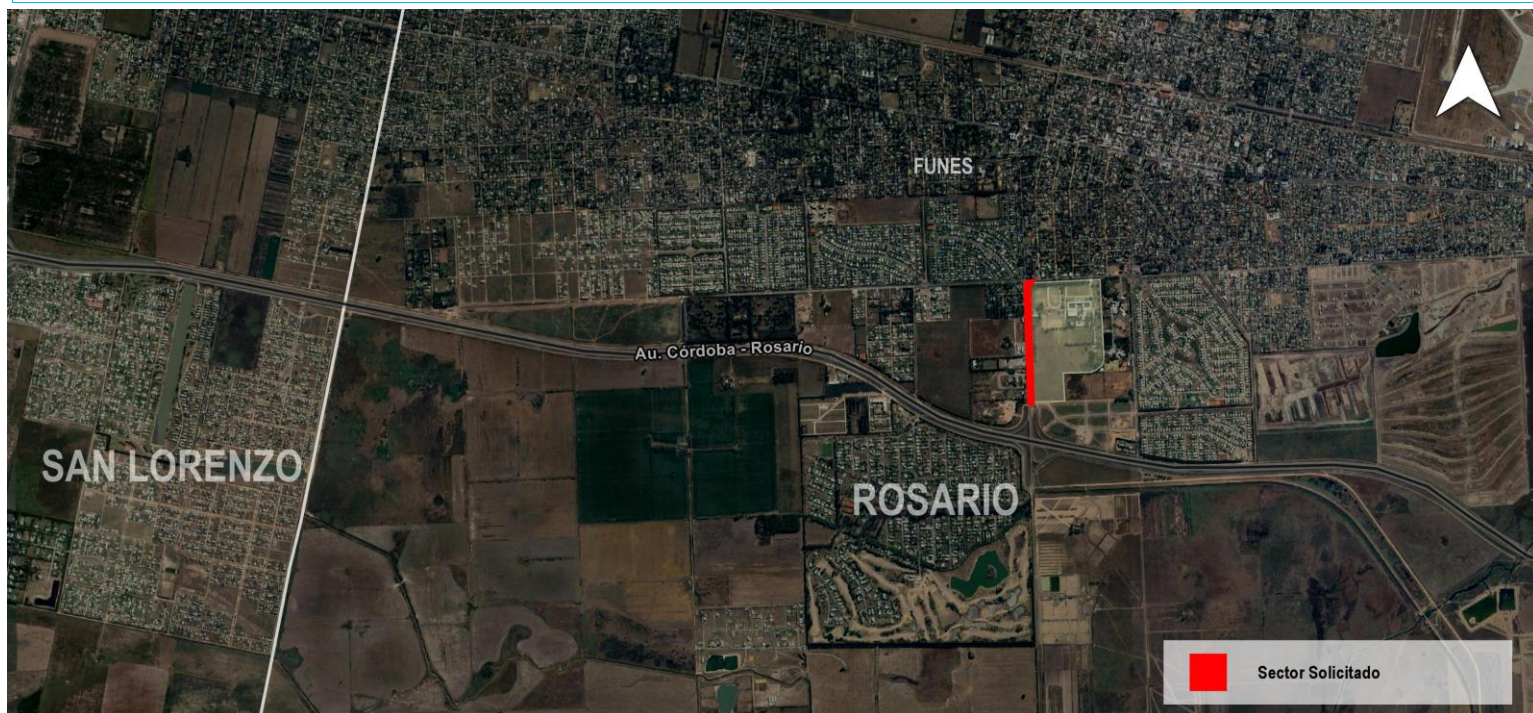
UBICACIÓN EN CONTEXTO

CROQUIS DE UBICACIÓN**DETALLE**

CIE	LATITUD	LONGITUD	SUPERFICIE
8200002092/3	-32,93332451	-60,81985233	6,985.34 m2 aprox.

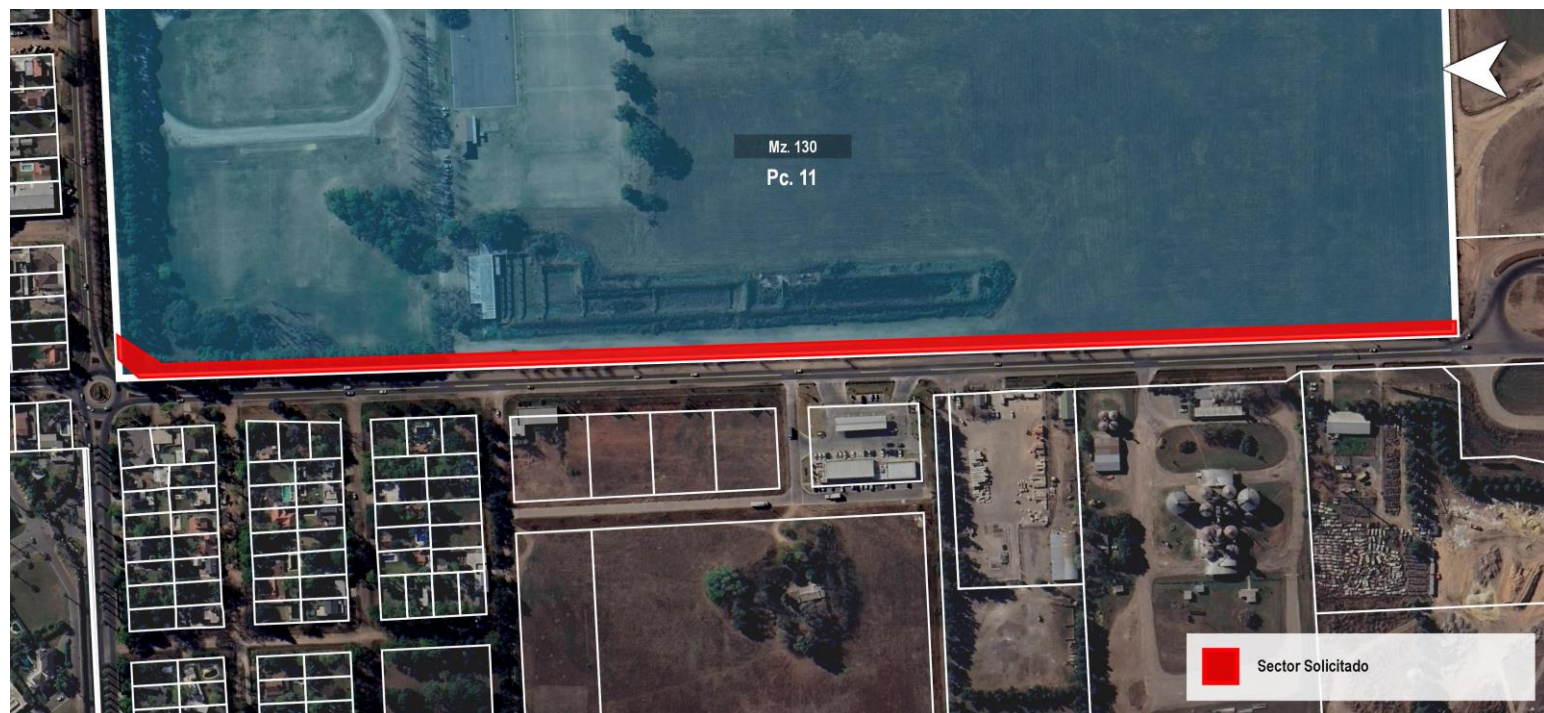
SITUACIÓN CATASTRAL

Nº	NOMENCLATURA CATASTRAL	PARTIDA	SUPERFICIE
1	Departamento: 16 Distrito: 4 Sección: 2 Manzana: 130 Parcela: 11	16-04-00 336718/0004	

Usuario generador: DUNZELMANN, FERNANDO

* El presente croquis es sólo a efectos ilustrativos.



República Argentina - Poder Ejecutivo Nacional
1983/2023 - 40 AÑOS DE DEMOCRACIA

Hoja Adicional de Firmas
Croquis

Número:

Referencia: Croquis/ CROQUIS EX-2023-30994458- -APN-DACYGD#AABE, CIE CIE 8200002092 /3

El documento fue importado por el sistema GEDO con un total de 2 pagina/s.