

COMUNIDAD ABORIGEN GUIRAI - Pueblo Mbya Guaraní

Personería Jurídica: Dirección de personas Jurídicas - Registro Provincial de Comunidades Indígenas N° C.I. 046 -
Disposición N° 168/90

Localidad San Vicente, Departamento Guaraní, Localidad Dos de Mayo, Departamento Cainguás,
Provincia de Misiones, República Argentina

Territorio Comunitario de Ocupación Actual, Tradicional y Pública



inai

Instituto nacional de
asuntos indígenas

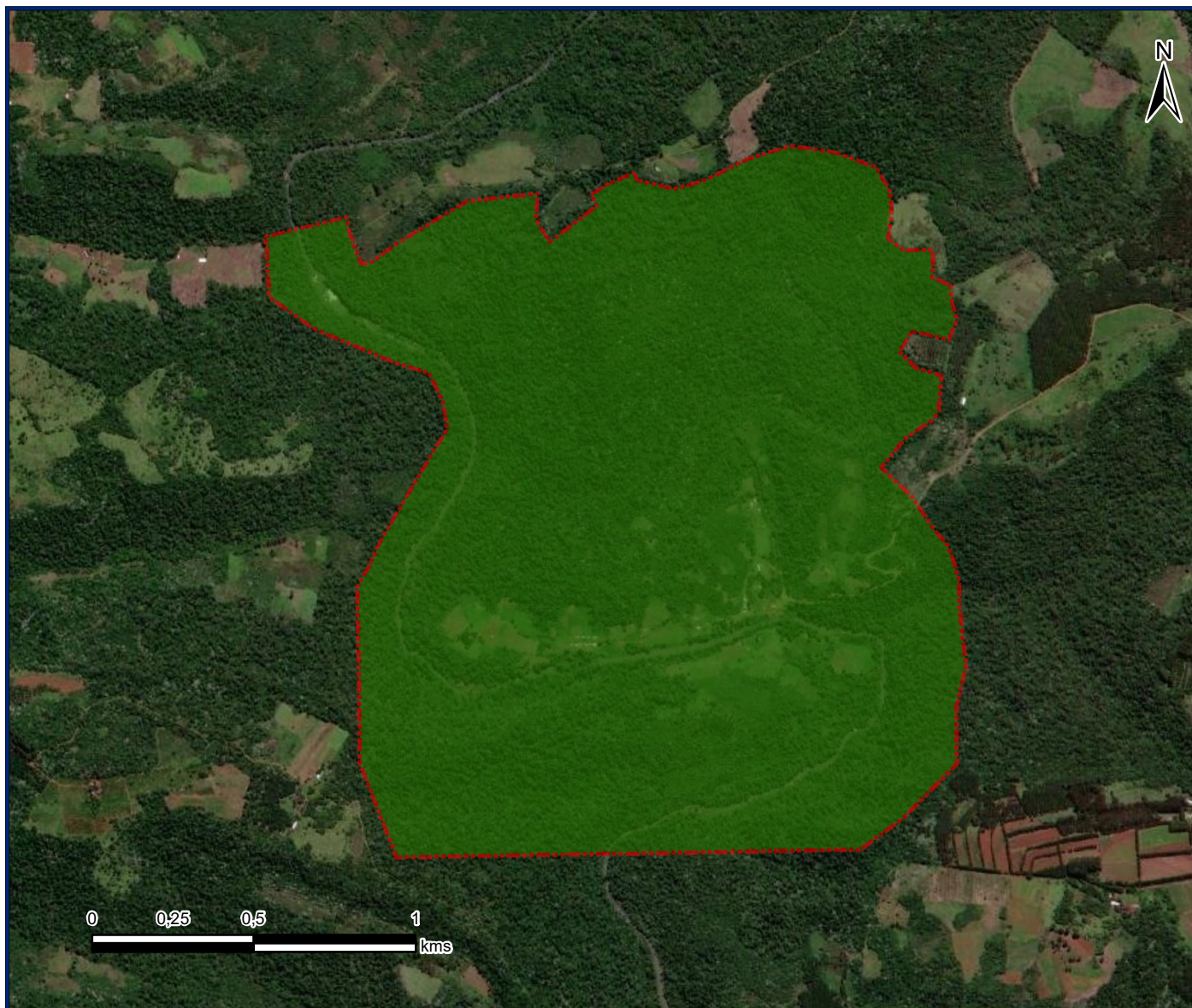

ANEXO I

Referencias

 Territorio comunitario de
Ocupación Actual,
Tradicional y Pública.

Proyección: Gauss Krüger- Faja 7

Datum: POSGAR 2007

Escala: 1:20.000

Superficie aproximada
del Territorio Comunitario
357 has.

Fuente:
Area Georreferenciamiento
Re.Te.C.I. - INAI
Enero de 2023



Ministerio de Justicia y Derechos Humanos
Presidencia de la Nación

54°30'0"W



República Argentina - Poder Ejecutivo Nacional
1983/2023 - 40 AÑOS DE DEMOCRACIA

Hoja Adicional de Firmas
Informe gráfico

Número:

Referencia: IF - Cartografía Anexo I Resolución Comunidad Indígena Guirai - Misiones

El documento fue importado por el sistema GEDO con un total de 1 pagina/s.