

# COMUNIDAD INDIGENA "IVOTY OKARA, BOMPLAND" (DE COLONIA Y MUNICIPIO DE BOMPLAND, MNES)

Personería Jurídica: Dirección de Personas Jurídicas - Registro Provincial de Comunidades Indígenas N° C.I. 49 -  
Disposición N° 50/1994

Localidad Bonpland, Departamentos Candelaria y Leandro N. Alem, Provincia de Misiones, República Argentina

## Territorio Comunitario de Ocupación Actual, Tradicional y Pública



# inai

Instituto nacional de  
asuntos indígenas

ANEXO I

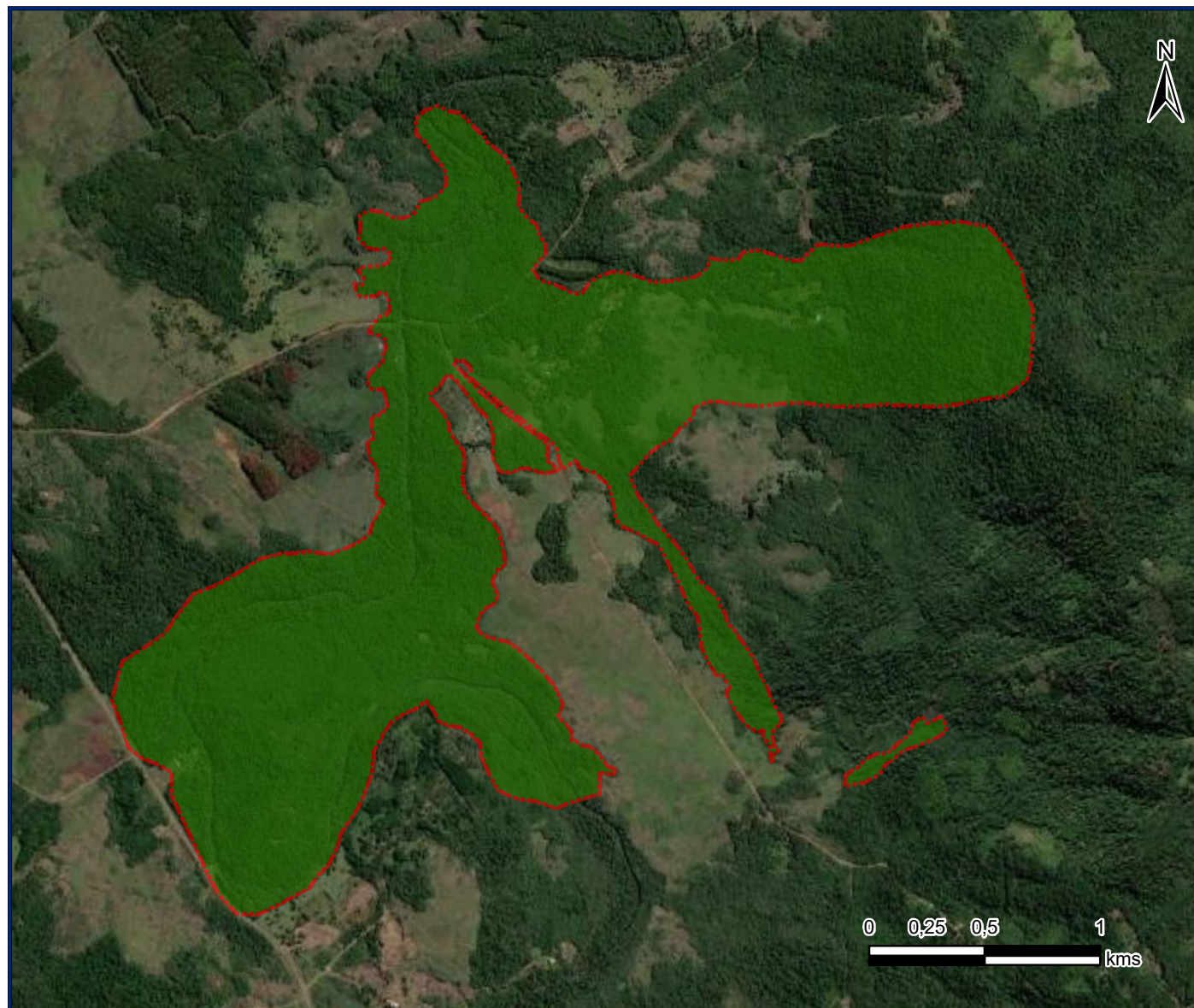

### Referencias

 Territorio comunitario de Ocupación Actual, Tradicional y Pública.

Proyección: Gauss Krüger- Faja 7  
Datum: POSGAR 2007  
Escala: 1:28.000  
Superficie aproximada del Territorio Comunitario 459,78 has.

Fuente:  
Area Georreferenciamento  
Re.Te.C.I. - INAI  
Enero de 2023



Ministerio de Justicia y Derechos Humanos  
Presidencia de la Nación

55°27'0"W

27°30'0"S



República Argentina - Poder Ejecutivo Nacional  
1983/2023 - 40 AÑOS DE DEMOCRACIA

**Hoja Adicional de Firmas**  
**Informe gráfico**

**Número:**

**Referencia:** IF - Cartografía Anexo I Resolución Comunidad Indígena Ivoty Okara - Misiones

---

El documento fue importado por el sistema GEDO con un total de 1 pagina/s.