

Comunidad Huarpe Cacique Colchagual - Pueblo Huarpe

Personería Jurídica en trámite en el INAI (Re.Na.C.I.) mediante expte. N° EX-2022-68236878-APN-INAI#MJ

Localidad Cochagual, Departamento Sarmiento, Provincia de San Juan, República Argentina

Territorio Comunitario de Ocupación Actual, Tradicional y Pública



Instituto nacional de
asuntos indígenas



Anexo I

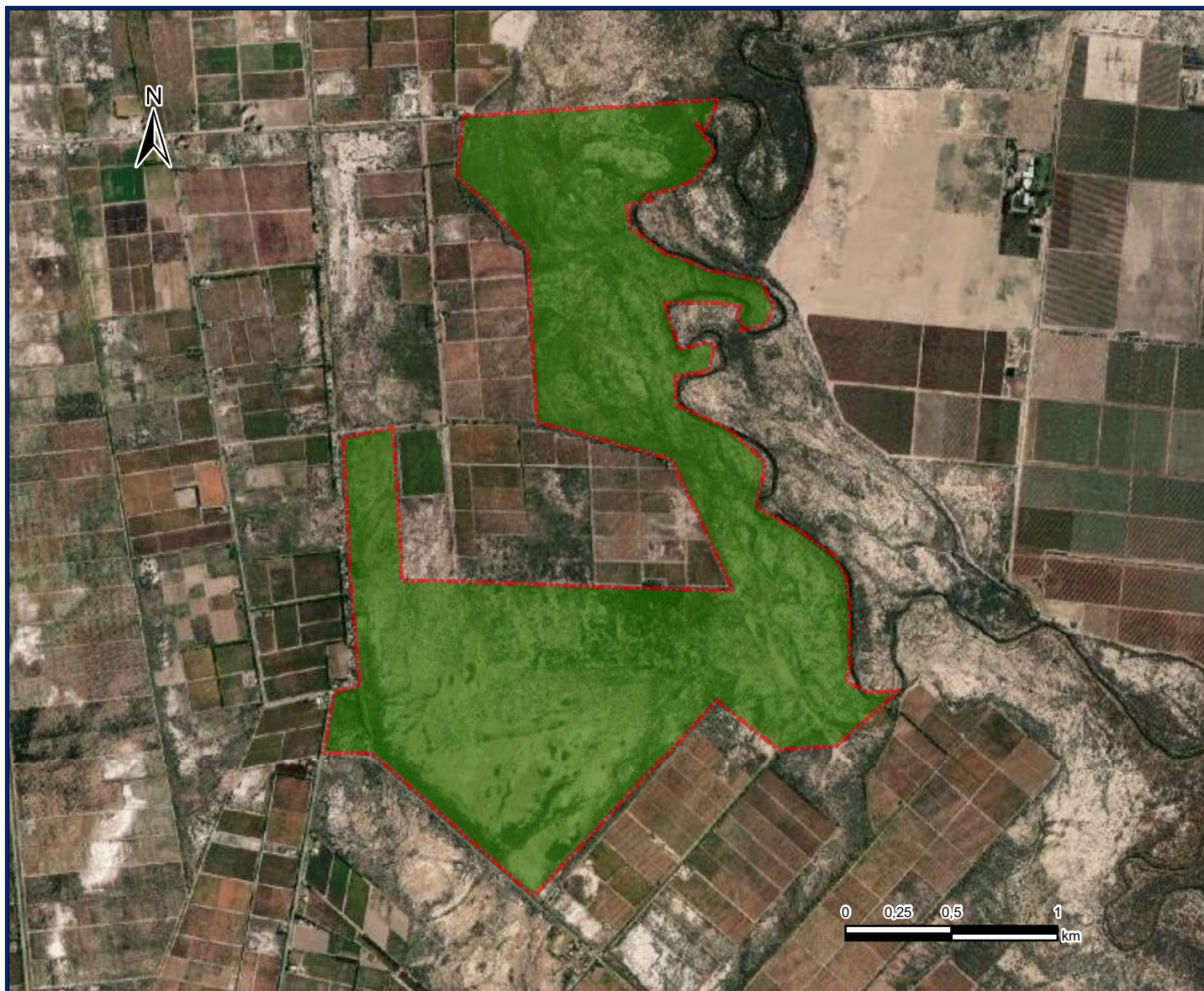

68°22'0"W

68°21'0"W

68°20'0"W

68°19'0"W

31°55'0"S

31°56'0"S

Referencias

 Territorio comunitario de
Ocupación Actual,
Tradicional y Pública.

Proyección: Gauss Krüger- Faja 2
Datum: POSGAR 2007
Escala: 1:30.000
Superficie aproximada
del Territorio Comunitario
412,82 ha

Fuente:
Area Georreferenciamento
Re.Te.C.I. - INAI
Abril de 2023



Ministerio de Justicia y Derechos Humanos
Presidencia de la Nación



República Argentina - Poder Ejecutivo Nacional
1983/2023 - 40 AÑOS DE DEMOCRACIA

Hoja Adicional de Firmas
Informe gráfico

Número:

Referencia: Anexo I resolución Comunidad Huarpe Cacique Colchagual

El documento fue importado por el sistema GEDO con un total de 1 pagina/s.