

ANEXO

Barrio Nuestro Hogar III Anexo 2 (ID 5122)

Plano descriptivo

Croquis del inmueble o los inmuebles involucrados, que represente la ubicación respecto al entorno y su conformación geométrica, sin la rigurosidad técnica de una mensura.

Vista base. General

ID ReNaBaP: 5122

Barrio: NUESTRO HOGAR III ANEXO 2

Localidad: CÓRDOBA CAPITAL

Departamento: CAPITAL

Provincia: CÓRDOBA

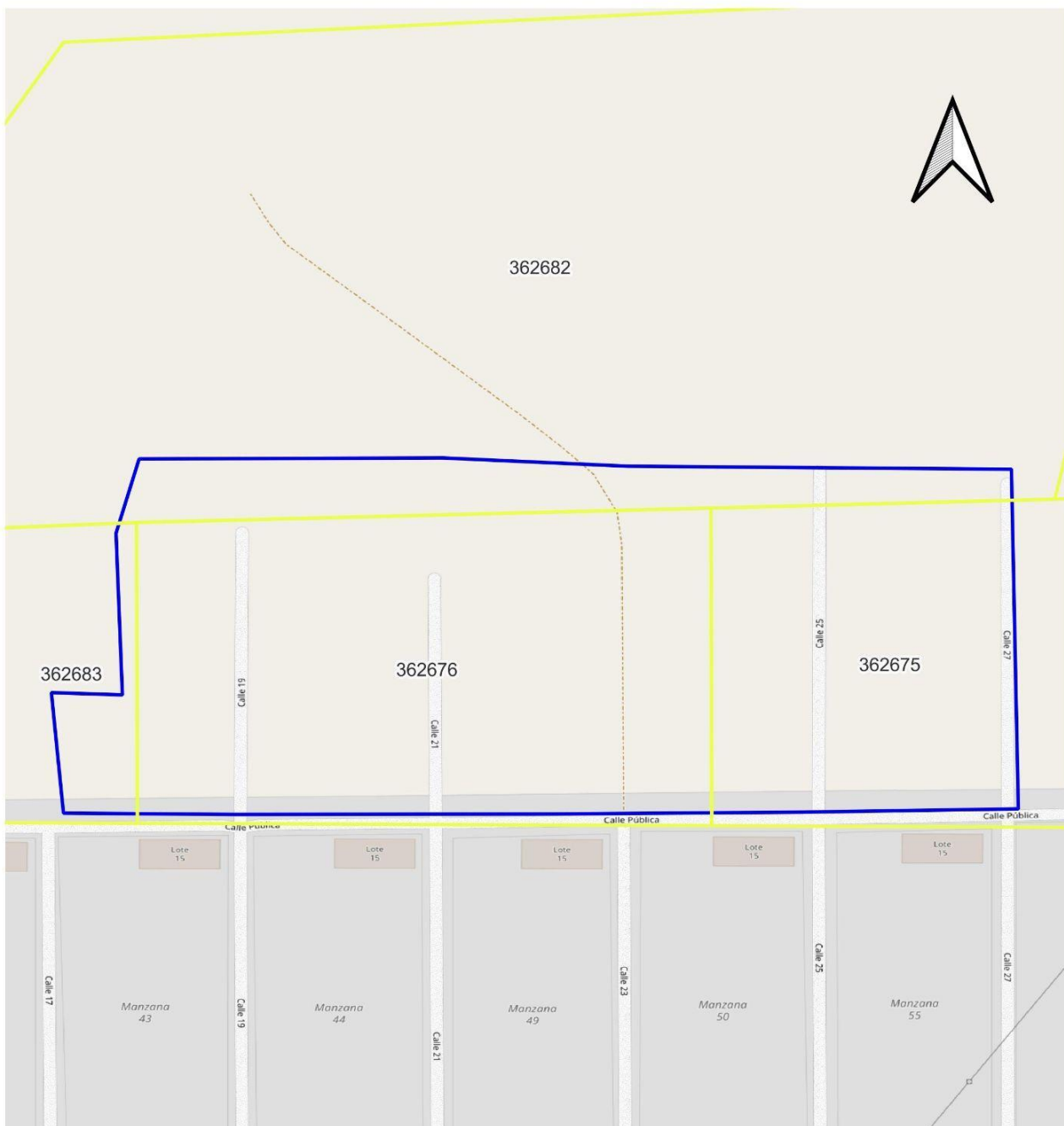

REFERENCIAS

-  POLIGONO A INDIVIDUALIZAR
-  CATASTRO PARCELAS AFECTADAS

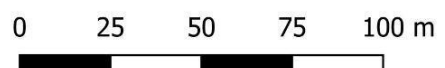

Vista satelital

ID ReNaBaP: 5122
Barrio: NUESTRO HOGAR III ANEXO 2

Localidad: CÓRDOBA CAPITAL
Departamento: CAPITAL
Provincia: CÓRDOBA

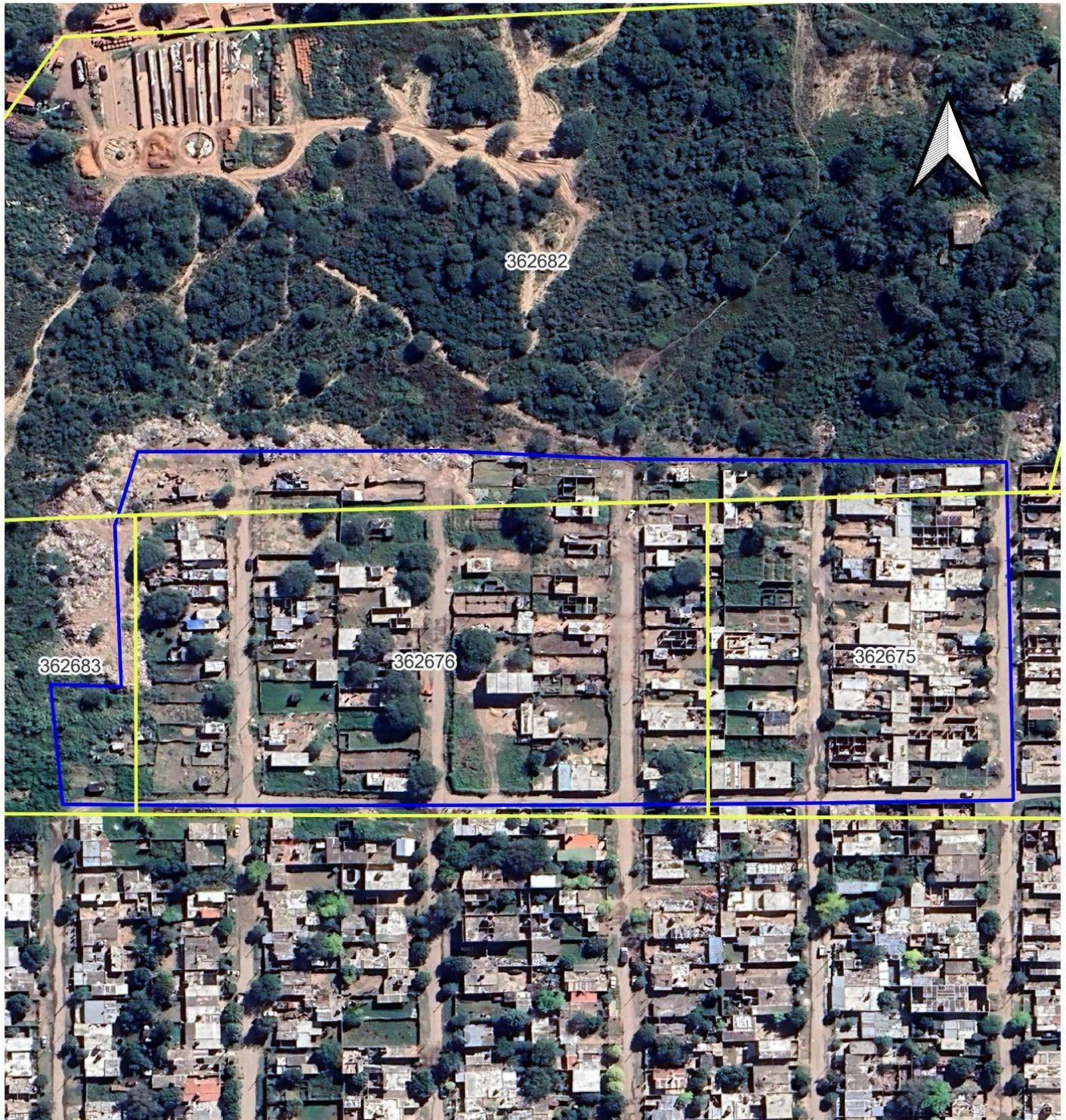

REFERENCIAS

- POLIGONO A INDIVIDUALIZAR
- CATASTRO PARCELAS AFECTADAS

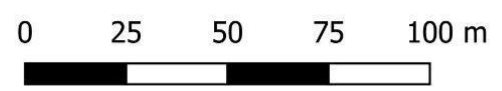

Información Catastral

Nomenclatura catastral y número de partida, padrón o matrícula catastral, de acuerdo a la denominación de cada provincia o municipio, de todos los inmuebles involucrados.

Cantidad de inmuebles: 4

Superficie aproximada afectada: 39626.29 m2

Nº	NOMENCLATURA / CATASTRO	PARTIDA	Superficie total según catastro	Afectada por el barrio
1	Partido: CORDOBA - CAPITAL, Circunscripción: 31, Sección: 23, Manzana: 1, Parcela: 28, Nomenclatura cerrada: 1101013123001028	362683	10942	PARCIAL
2	Partido: CORDOBA - CAPITAL, Circunscripción: 31, Sección: 23, Manzana: 1, Parcela: 27, Nomenclatura cerrada: 1101013123001027	362682	75247	PARCIAL
3	Partido: CORDOBA - CAPITAL, Circunscripción: 31, Sección: 23, Manzana: 1, Parcela: 21, Nomenclatura cerrada: 1101013123001021	362676	21992	PARCIAL
4	Partido: CORDOBA - CAPITAL, Circunscripción: 31, Sección: 23, Manzana: 1, Parcela: 20, Nomenclatura cerrada: 1101013123001020	362675	22102	PARCIAL
SUPERFICIE APROXIMADA AFECTADA				39626.29



República Argentina - Poder Ejecutivo Nacional
1983/2023 - 40 AÑOS DE DEMOCRACIA

Hoja Adicional de Firmas
Informe gráfico

Número:

Referencia: Informe gráfico ANEXO Barrio Nuestro Hogar III Anexo 2 (ID 5122)

El documento fue importado por el sistema GEDO con un total de 3 pagina/s.