

CROQUIS DE UBICACIÓN*

Referencia: CIE 06-0002733-6/2 (EX-2017-10972533- -APN-DMEYD#AABE)

DATOS DEL INMUEBLE

CIE	PARTE	ORGANIZACIÓN
0600027336	2	ESTADO MAYOR GENERAL DE LA FUERZA AÉREA (EMGFA)
PROVINCIA	DEPARTAMENTO	LOCALIDAD
BUENOS AIRES	MORON	Castelar

SUPERFICIE TOTAL APROX.: 25,763.04 M2

Asociación Civil Santa Ángela Hockey Club solicita ampliar permiso de uso (CONVE-2018-16942210-APNDMEYD#AABE) suscripto en fecha 17 de abril de 2018 de inmueble ubicado en la calle Victoriano de Ortuzar entre calle Casacuberta y Ángel Giannatasio, de la Localidad y Partido de MORÓN, Provincia de BUENOS AIRES, con el fin de destinarlo al espacio al aire libre dedicado a distintas prácticas deportivas y recreativas.

Sup. Total solicitada: 25,763.04 M2

Delimitado según archivo embebido en NO-2023-28095988-APN-DACYGD#AABE identificado como "mapatierrasanta", conforme a lo indicado en IF-2023-28641060-APN-DAC#AABE.

UBICACIÓN EN CONTEXTO

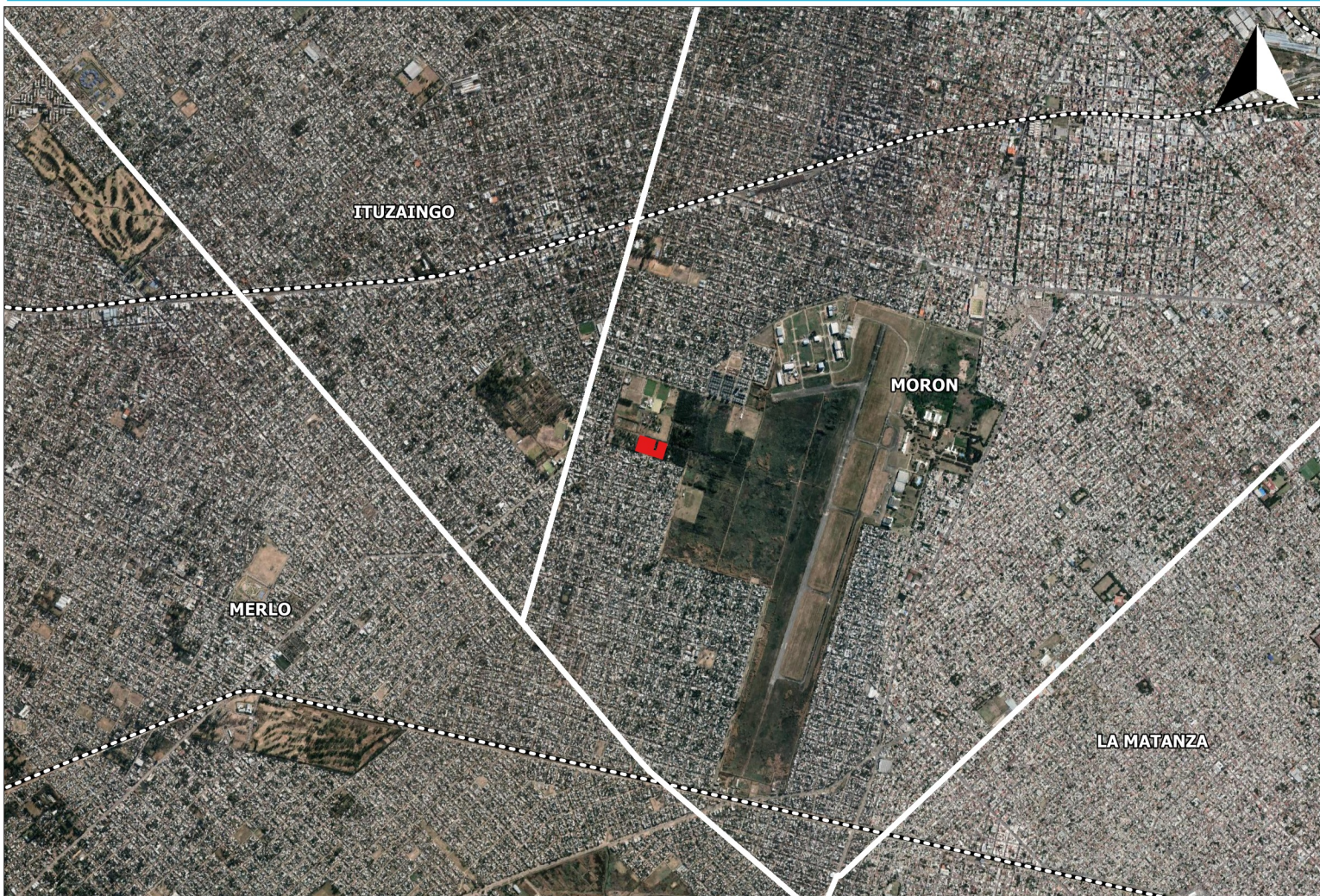



CROQUIS DE UBICACIÓN

DETALLE



Referencia

 CIE 06-0002733-6/2 Area solicitada

CIE	LATITUD	LONGITUD	SUPERFICIE
0600027336/2	-34.6732545923009	-58.6578302557429	25,763.04 M2

SITUACIÓN CATASTRAL



Referencia

 CIE 06-0002733-6/2 Area solicitada

CATASTRO

 Pdo. 101 - Circ. 2 - Secc. E - Qta. 38 - Parc. 1

 Pdo. 101 - Circ. 2 - Secc. E - Qta. 38 - Parc. 2

CROQUIS DE UBICACIÓN

AFECTACIONES



Usuario generador: MERALDO, KAREN

*El presente croquis es sólo a efectos ilustrativos



República Argentina - Poder Ejecutivo Nacional
1983/2023 - 40 AÑOS DE DEMOCRACIA

Hoja Adicional de Firmas
Croquis

Número:

Referencia: Croquis/ CIE 06-0002733-6/2 (EX-2017-10972533- -APN-DMEYD#AABE)

El documento fue importado por el sistema GEDO con un total de 3 pagina/s.