

Comunidad Indígena Ashpa Nockaishpa - Pueblo Lule Vilela

Sin Personería Jurídica

Localidad Casa Sola, Departamento Alberdi, Provincia de Santiago del Estero, República Argentina

Territorio Comunitario de Ocupación Actual, Tradicional y Pública



inai

Instituto nacional de
asuntos indígenas

Anexo I

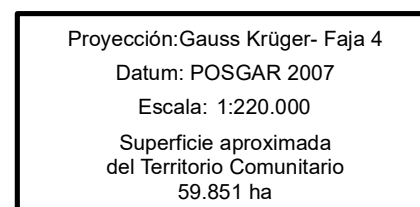
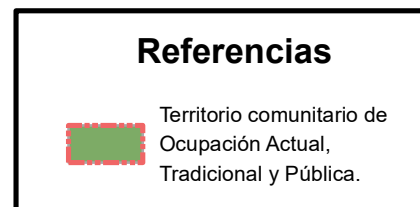
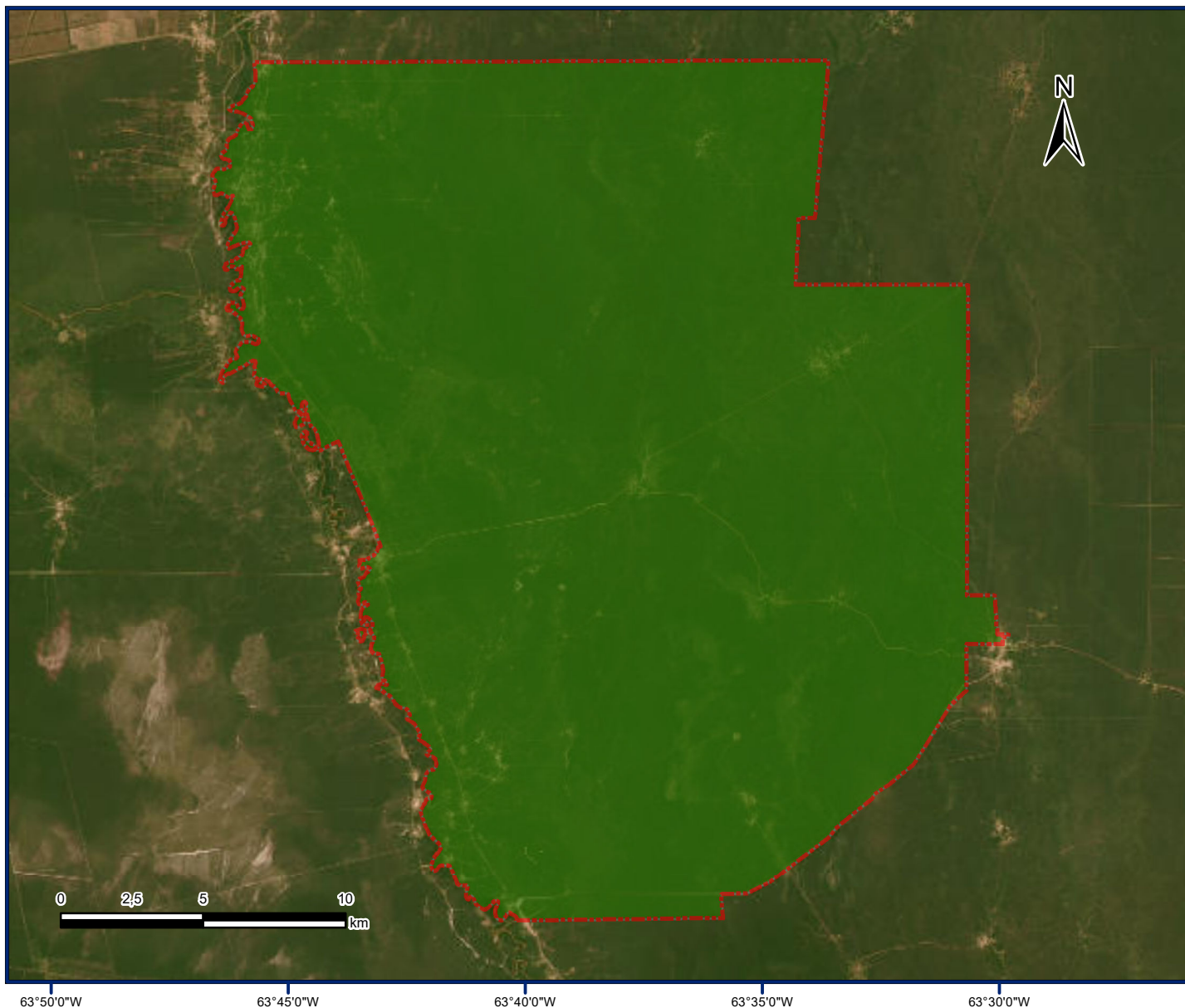

Fuente:
Area Georreferenciamento
Re.Te.C.I. - INAI
Febrero de 2023



Ministerio de Justicia y Derechos Humanos
Presidencia de la Nación



República Argentina - Poder Ejecutivo Nacional
1983/2023 - 40 AÑOS DE DEMOCRACIA

Hoja Adicional de Firmas
Informe gráfico

Número:

Referencia: Anexo I Resolución Comunidad Ashpa Nockaishpa

El documento fue importado por el sistema GEDO con un total de 1 pagina/s.