

COMUNIDAD MAPUCHE - LEOPOLDO QUILODRÁN - El Hoyo - Cushmanen

Acta número 46 del 15 de diciembre de 2009. F°47-L°1-T°1.

Registro de Comunidades Aborígenes de la Escribanía General de Gobierno. Rawson, Chubut.

Localidad El Hoyo, Departamento Cushmanen, Provincia de Chubut, República Argentina

Territorio Comunitario de Ocupación Actual, Tradicional y Pública



inai

Instituto nacional de
asuntos indígenas

ANEXO I

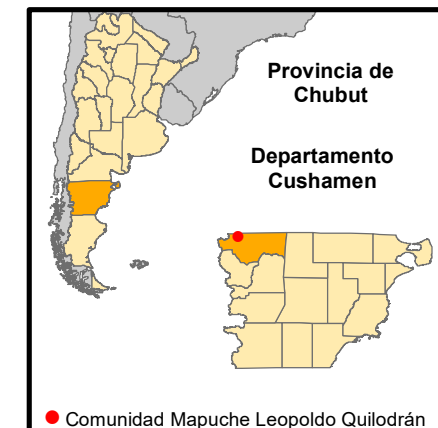
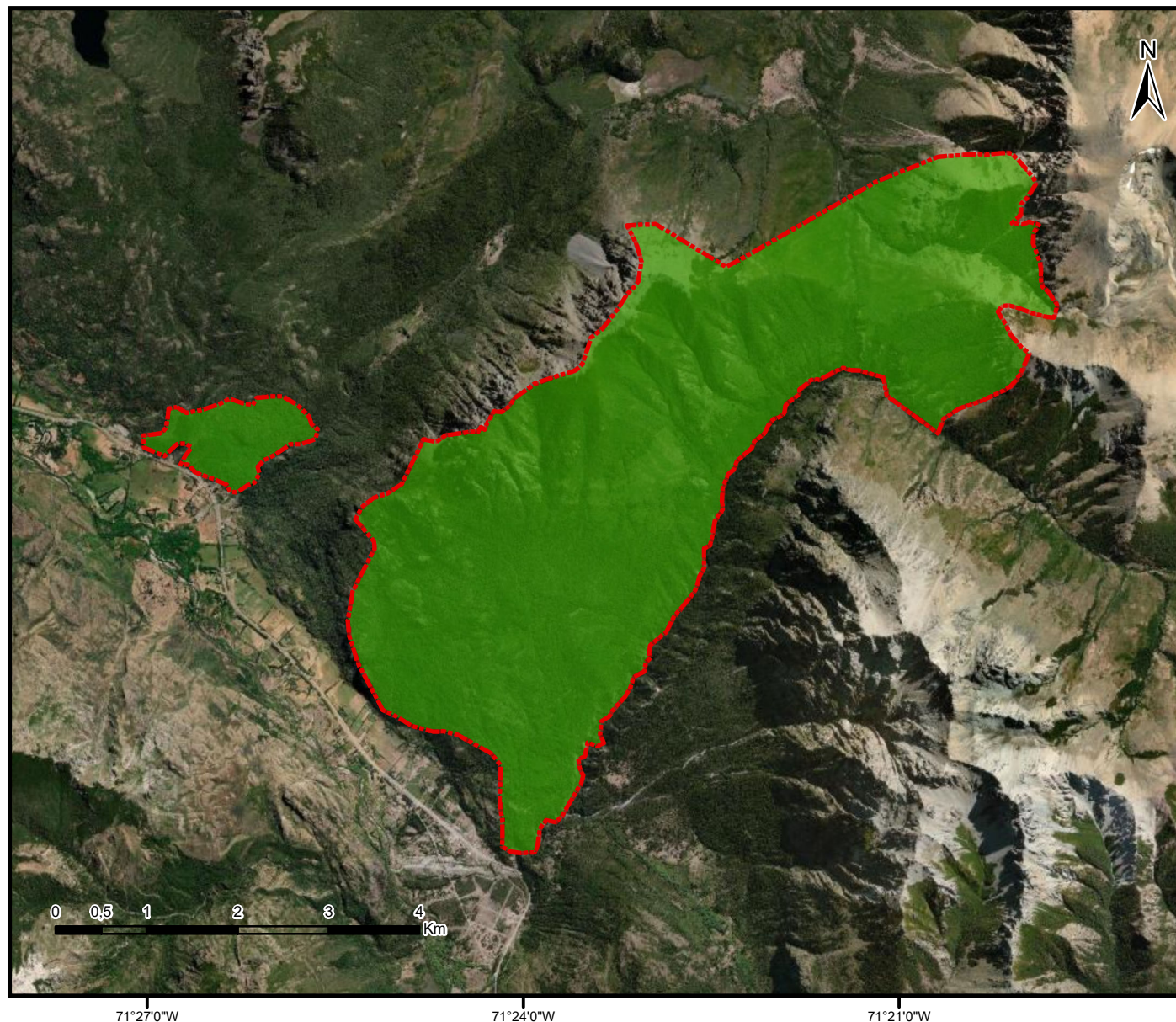

Referencias

 Territorio comunitario de
Ocupación Actual,
Tradicional y Pública.

Proyección: Gauss Krüger- Faja 1
Datum: POSGAR 2007
Escala: 1:70.000
Superficie aproximada
del Territorio Comunitario
2433 has.

Fuente:
Area Georreferenciamento
Re.Te.C.I. - INAI
Marzo de 2023



Ministerio de Justicia y Derechos Humanos
Presidencia de la Nación



República Argentina - Poder Ejecutivo Nacional
1983/2023 - 40 AÑOS DE DEMOCRACIA

Hoja Adicional de Firmas
Informe gráfico

Número:

Referencia: Cartografía Resolución Comunidad MAPUCHE LEOPOLDO QUILODRAN - El Hoyo - Cushamen.
Provincia de CHUBUT

El documento fue importado por el sistema GEDO con un total de 1 pagina/s.