

## Comunidad Indígena Tonokoté de Km. 11- Pueblo Tonokoté

Personería Jurídica Res. INAI N° 210/05.

Paraje Kilometro 11, Departamento Avellaneda, Provincia de Santiago del Estero, República Argentina

### Territorio Comunitario de Ocupación Actual, Tradicional y Pública



# inai

Instituto nacional de  
asuntos indígenas

# Anexo I

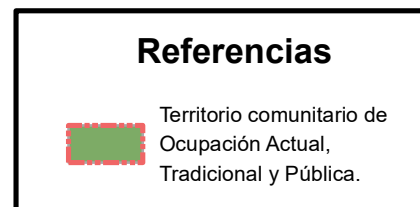
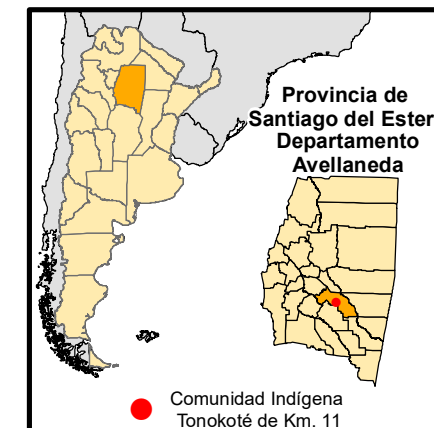
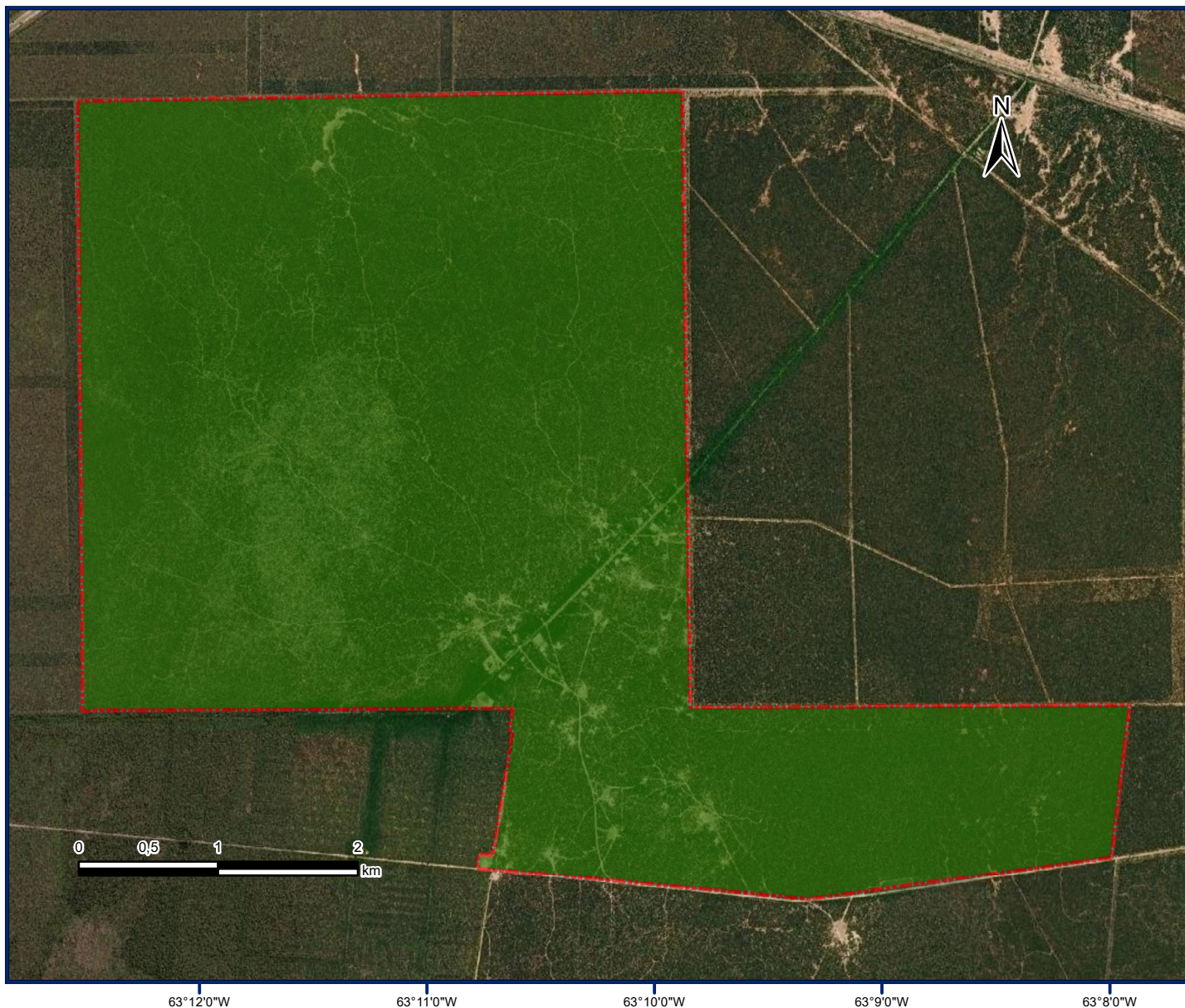

Proyección: Gauss Krüger- Faja 4  
Datum: POSGAR 2007  
Escala: 1:45.000  
Superficie aproximada  
del Territorio Comunitario  
2.461,9 ha

Fuente:  
Area Georreferenciamento  
Re.Te.C.I. - INAI  
Febrero de 2023



Ministerio de Justicia y Derechos Humanos  
Presidencia de la Nación



República Argentina - Poder Ejecutivo Nacional  
1983/2023 - 40 AÑOS DE DEMOCRACIA

**Hoja Adicional de Firmas**  
**Informe gráfico**

**Número:**

**Referencia:** Anexo I Resolución Comunidad Tonokoté de Km 11

---

El documento fue importado por el sistema GEDO con un total de 1 pagina/s.