

**FICHA DE IDENTIFICACION CATASTRAL**

Referencia: Barrio Popular Paticua (ID 2037)

**DATOS DEL INMUEBLE**

CIE	ORGANIZACIÓN		
5400050645	AGENCIA DE ADMINISTRACIÓN DE BIENES - RENABAP		
PROVINCIA	DEPARTAMENTO	LOCALIDAD	
MISIONES	ELDORADO	Eldorado	

**UBICACIÓN EN CONTEXTO**



IF-2023-28305393-APN-DSCYD#AABE

FICHA DE IDENTIFICACION CATASTRAL

DETALLE

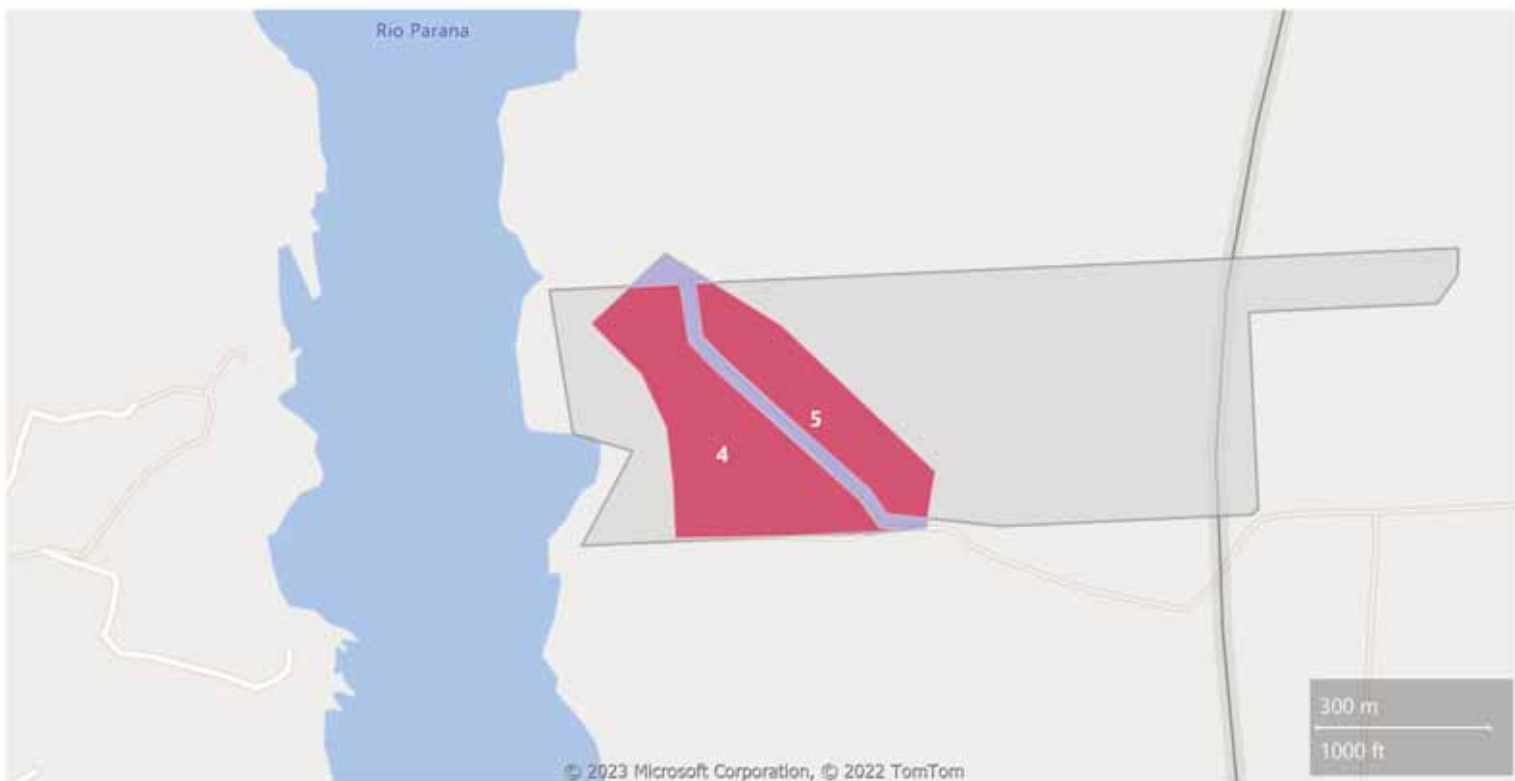

SITUACIÓN CATASTRAL



IF-2023-28305393-APN-DSCYD#AABE

**FICHA DE IDENTIFICACION CATASTRAL**

PARTE	NOMENCLATURA CATASTRAL	PARTIDA	SUPERFICIE SEGUN INFORMACION CATASTRAL	SUPERFICIE AFECTADA
4	Departamento: 06 - Municipio: 30 - Sección: 01 - Parcela: 24c (Parte)	06-019943	408193.80 M <sup>2</sup>	94023,37 M <sup>2</sup>
5	Departamento: 06 - Municipio: 30 - Sección: 01 - Parcela: 24d (Parte)	06-019942	149027.30 M <sup>2</sup>	56343,32 M <sup>2</sup>

<b>Superficie Total Afectada al Barrio</b>	<b>150366,69 M<sup>2</sup></b>
<b>Cantidad de Parcelas Completas</b>	<b>0</b>
<b>Cantidad de Parcelas Incompletas</b>	<b>2</b>
<b>Cantidad de Sectores Sin Catastrar</b>	<b>0</b>

Usuario generador: Benitez Barnetche, Paula

\* La presente ficha es sólo a efectos ilustrativos.



República Argentina - Poder Ejecutivo Nacional  
1983/2023 - 40 AÑOS DE DEMOCRACIA

**Hoja Adicional de Firmas**  
**Informe gráfico**

**Número:** IF-2023-28305393-APN-DSCYD#AABE

CIUDAD DE BUENOS AIRES  
Miércoles 15 de Marzo de 2023

**Referencia:** Ficha de Identificación Catastral/ Barrio Popular Paticua (ID 2037)

---

El documento fue importado por el sistema GEDO con un total de 3 pagina/s.

Digitally signed by Gestion Documental Electronica  
Date: 2023.03.15 09:52:15 -03:00

Paula Benitez Barnetche  
Coordinadora  
Dirección de Saneamiento Catastral y Dominial  
Agencia de Administración de Bienes del Estado

Digitally signed by Gestion Documental  
Electronica  
Date: 2023.03.15 09:52:16 -03:00