

CROQUIS DE UBICACION

ANEXO

Ubicación: CIUDAD AUTONOMA DE BUENOS AIRES

Comuna: COMUNA 1

Dirección: SANTIAGO DEL ESTERO 126/140/144/148

Nomenclatura Catastral: Circunscripción 13 - Sección 12 - Manzana 47 - Parcela 17

Superficie cubierta aproximada: 8.535,00 m²

CIE: 0200002628 / 2

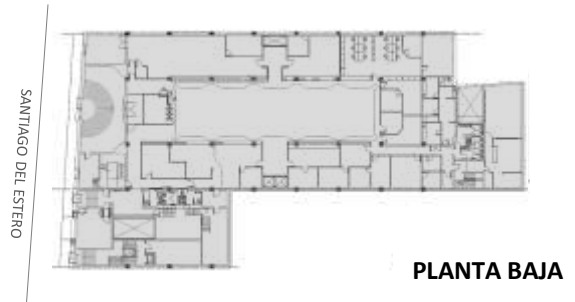
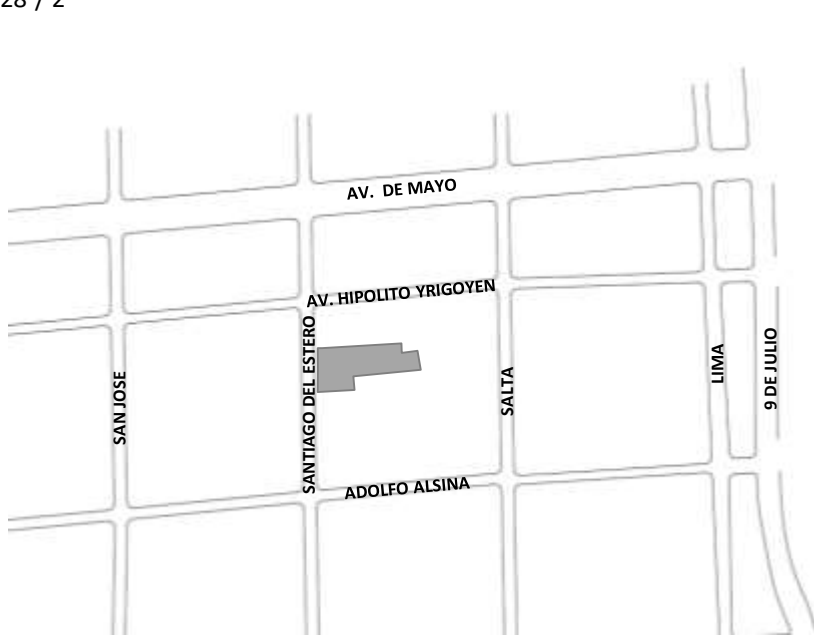



ANEXO

CROQUIS DE UBICACION

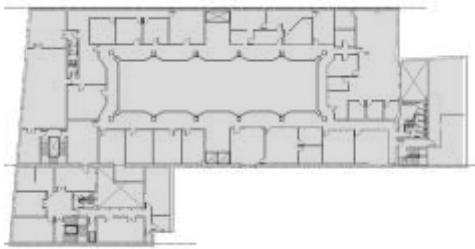

1º PISO

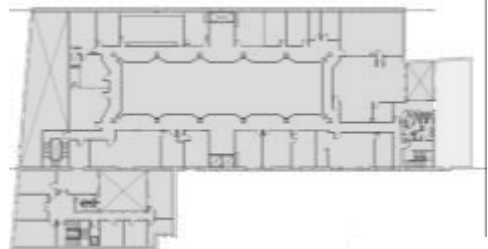

2º PISO

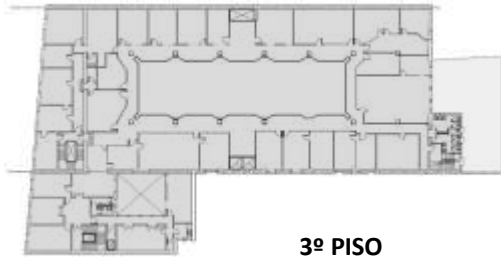

3º PISO

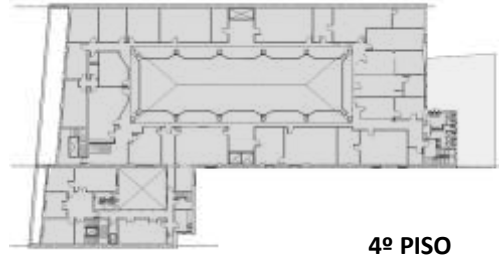

4º PISO



TERRAZA



República Argentina - Poder Ejecutivo Nacional
1983/2023 - 40 AÑOS DE DEMOCRACIA

Hoja Adicional de Firmas
Informe gráfico

Número:

Referencia: CROQUIS-Me dirijo a la DIRECCIÓN GENERAL DE ASUNTOS JURÍDICOS, en relación a las actuaciones de referencia, a fin de solicitar la intervención de su competencia y emitir el correspondiente dictamen respecto del PROYECTO DE RESOLUCIÓN adjunto, mediant

El documento fue importado por el sistema GEDO con un total de 2 pagina/s.