

# Pueblo Wichí - Asociación Siwoc Fiscal 21

Personería Jurídica Res. M.G. Salta No 319/03

Localidad Rivadavia Banda Norte, Departamento Rivadavia, Provincia de Salta, República Argentina

**Territorio Comunitario de Ocupación Actual, Tradicional y Pública**



# inai

Instituto nacional de  
asuntos indígenas

# Anexo I

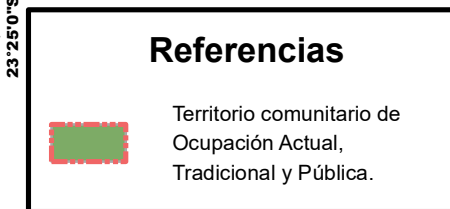
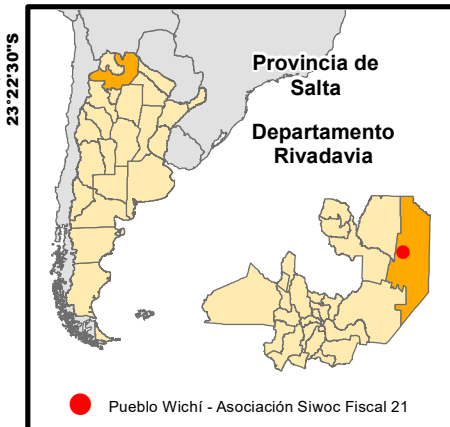
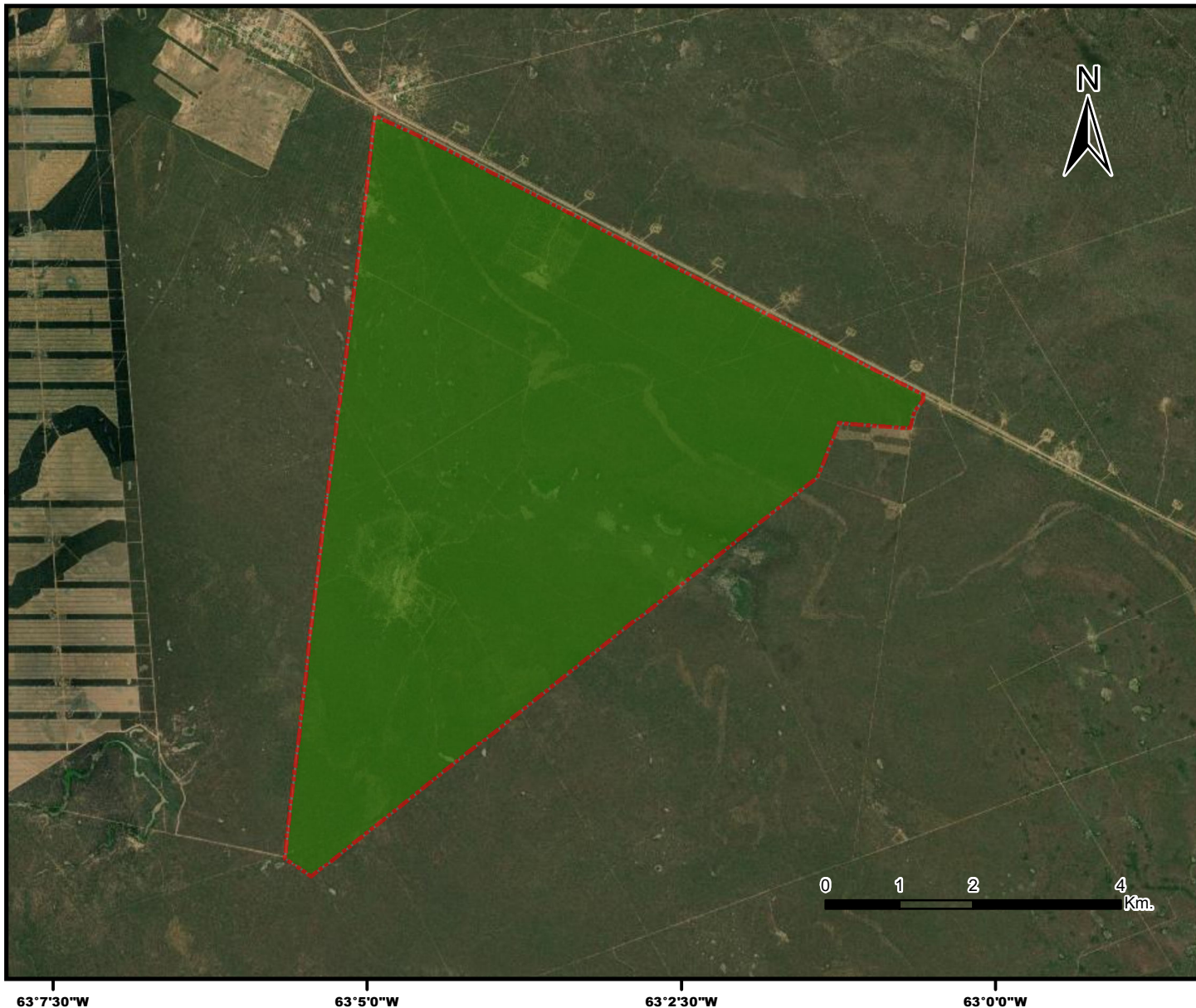

Proyección: Gauss Krüger- Faja 4  
Datum: POSGAR 2007  
Escala: 1:85.000  
Superficie aproximada  
del Territorio Comunitario  
4.187 ha

**Fuente:**  
Area Georreferenciamento  
Re.Te.C.I. - INAI  
Octubre de 2022



República Argentina - Poder Ejecutivo Nacional  
Las Malvinas son argentinas

**Hoja Adicional de Firmas**  
**Informe gráfico**

**Número:**

**Referencia:** Anexo I Resolución Comunidad Siwoc Fiscal 21

---

El documento fue importado por el sistema GEDO con un total de 1 pagina/s.