

Pueblo Wichí - Comunidad Aborigen Happe Siwokjuas

Personería Jurídica Res. M.G. Salta N° 154/01

Localidad Fortín Dragones, Departamento General José de San Martín, Provincia de Salta, República Argentina

Territorio Comunitario de Ocupación Actual, Tradicional y Pública



inai

Instituto nacional de
asuntos indígenas

Anexo I

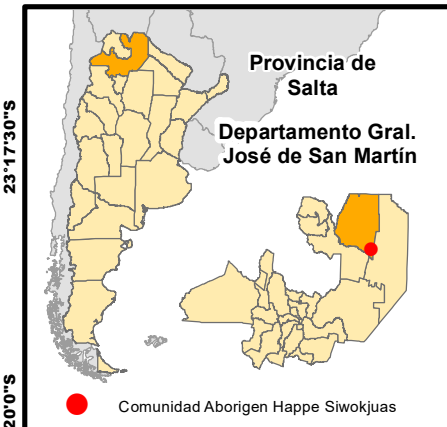
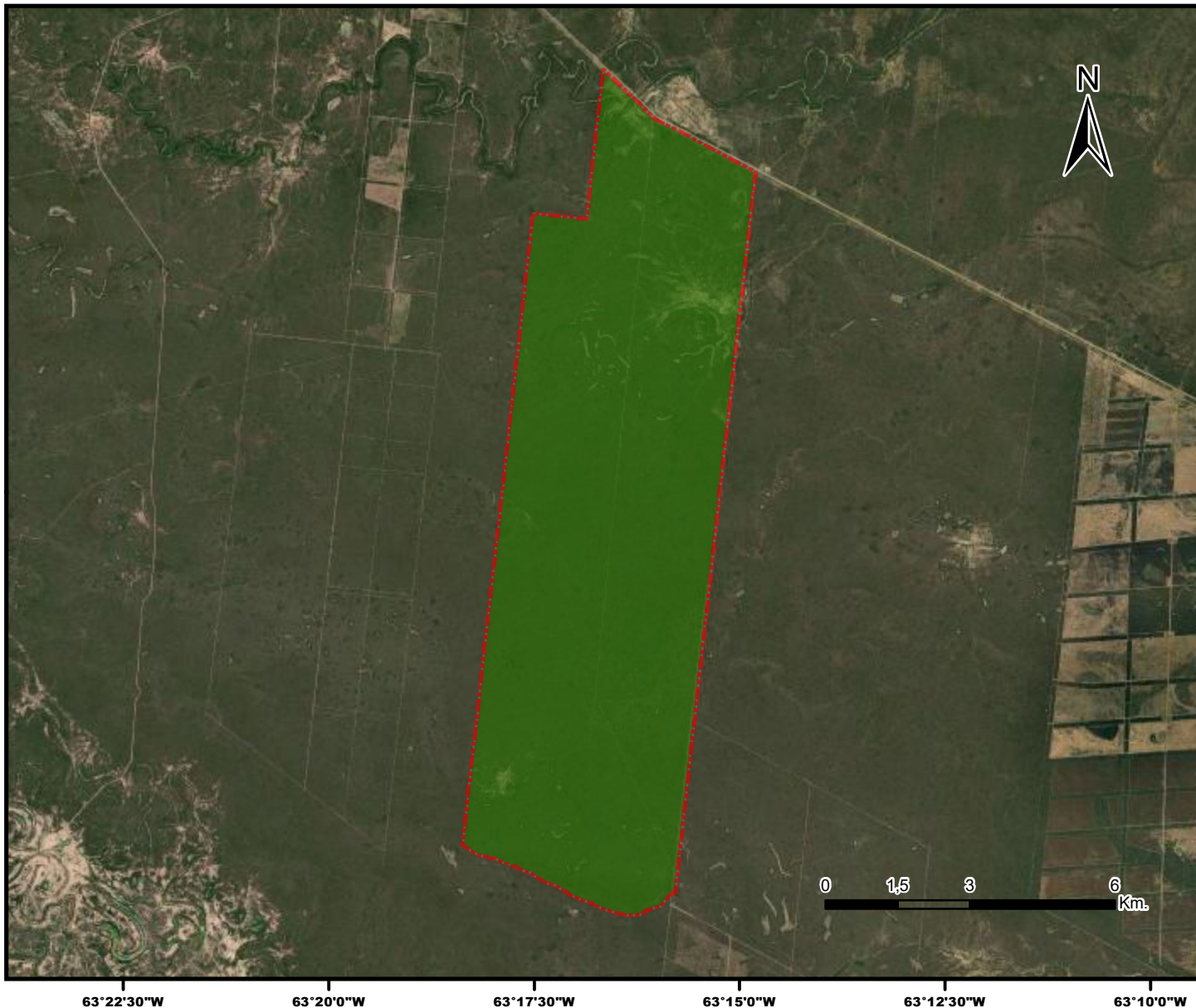

Referencias

 Territorio comunitario de
Ocupación Actual,
Tradicional y Pública.

Proyección: Gauss Krüger- Faja 4
Datum: POSGAR 2007
Escala: 1:130.000
Superficie aproximada
del Territorio Comunitario
6.899 ha

Fuente:
Area Georreferenciamento
Re.Te.C.I. - INAI
Octubre de 2022



Secretaría de Derechos Humanos y Pluralismo Cultural
Ministerio de Justicia y Derechos Humanos
Presidencia de la Nación



República Argentina - Poder Ejecutivo Nacional
Las Malvinas son argentinas

Hoja Adicional de Firmas
Informe gráfico

Número:

Referencia: Anexo I Resolución Comunidad Happe Siwok Juas

El documento fue importado por el sistema GEDO con un total de 1 pagina/s.