

## Pueblo Wichí - Comunidad Aborígen La Mora

Personería Jurídica Provincial M.G. Salta Resolución N° 158/02

Localidad Tartagal, Departamento Gral. J. de San Martín, Provincia de Salta, República Argentina

Territorio Comunitario de Ocupación Actual, Tradicional y Pública



# inai

Instituto nacional de  
asuntos indígenas

Anexo I

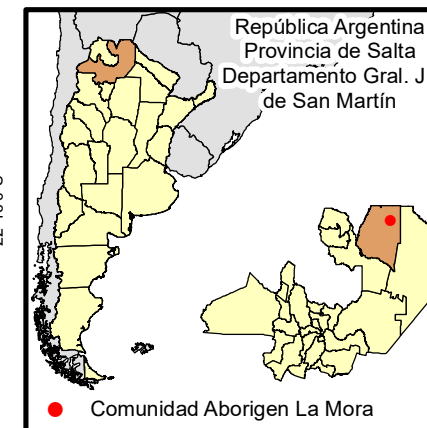
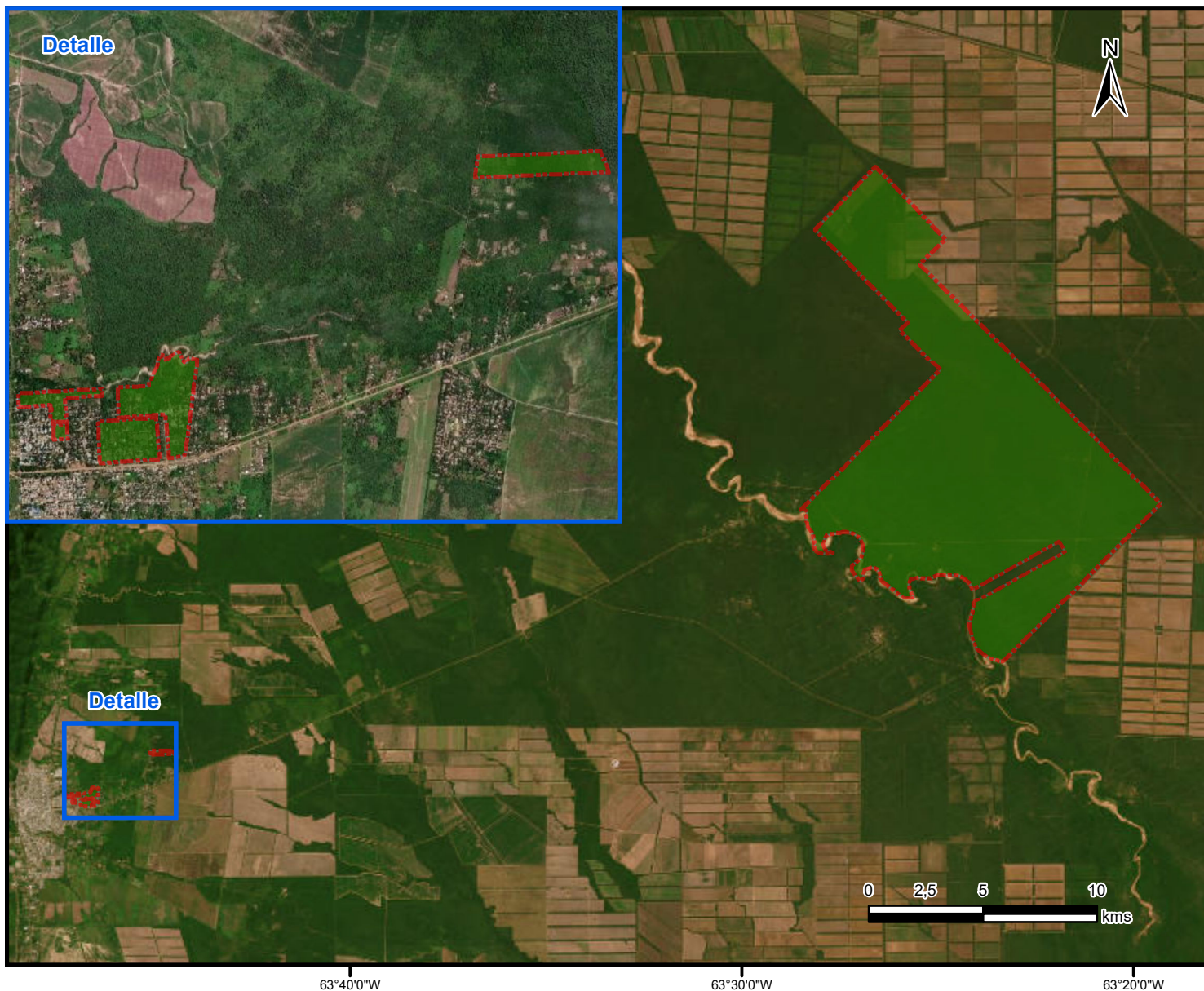

### Referencias

 Territorio comunitario de  
Ocupación Actual,  
Tradicional y Pública.

Proyección: Gauss Krüger- Faja 4  
Datum: POSGAR 2007  
Escala: 1:270.000  
Superficie aproximada  
del Territorio Comunitario  
13.692 hectáreas

**Fuente:**  
**Area Georreferenciamiento**  
**Re.Te.C.I. - INAI**  
**Enero de 2023**



Ministerio de Justicia y Derechos Humanos  
Presidencia de la Nación



República Argentina - Poder Ejecutivo Nacional  
1983/2023 - 40 AÑOS DE DEMOCRACIA

**Hoja Adicional de Firmas**  
**Informe gráfico**

**Número:**

**Referencia:** Cartografía Resolución La Mora- Salta

---

El documento fue importado por el sistema GEDO con un total de 1 pagina/s.