

Pueblo Wichi - Misión Wichi Hala Pelaj

Personería Jurídica Provincial Res. M. G. Salta N° 040/03

Localidad Tartagal, Departamento General José de San Martín, Provincia de Salta, República Argentina

Territorio Comunitario de Ocupación Actual, Tradicional y Pública



inai

Instituto nacional de
asuntos indígenas

Anexo I

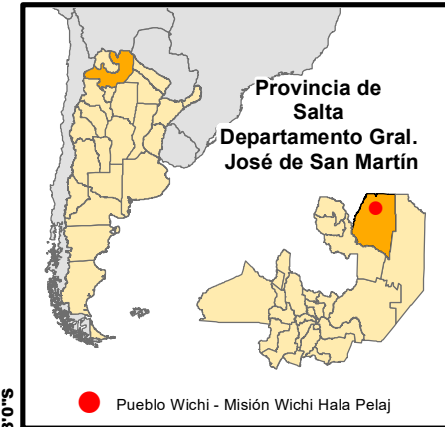
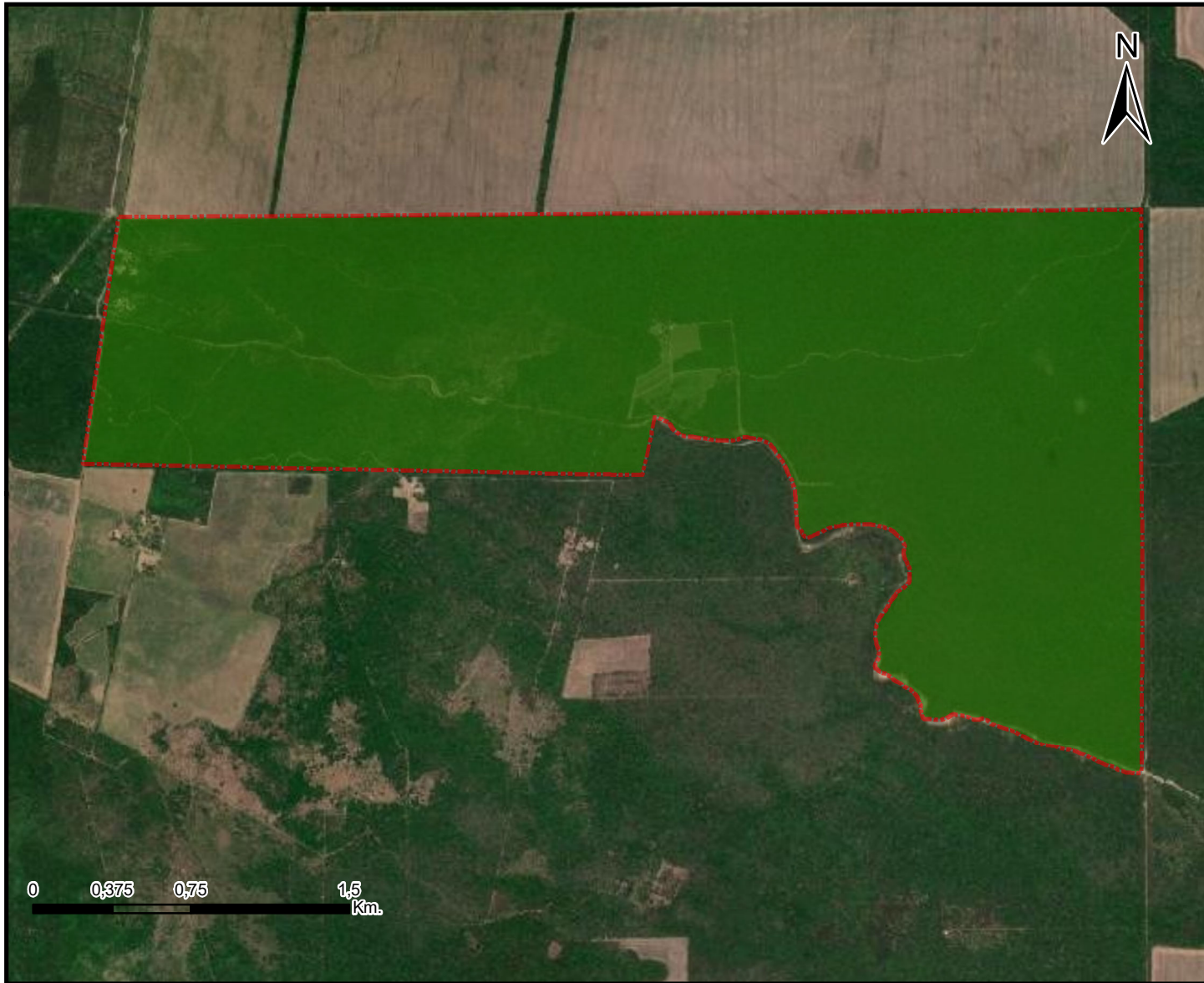

Referencias

 Territorio comunitario de Ocupación Actual, Tradicional y Pública.

Proyección: Gauss Krüger- Faja 4
Datum: POSGAR 2007
Escala: 1:30.000
Superficie aproximada del Territorio Comunitario
753 ha

Fuente:
Area Georeferenciamento
Re.Te.C.I. - INAI
Diciembre de 2022



63°43'30"W

63°42'0"W

63°40'30"W

22°33'0"S

22°34'30"S



República Argentina - Poder Ejecutivo Nacional
Las Malvinas son argentinas

Hoja Adicional de Firmas
Informe gráfico

Número:

Referencia: Anexo I Resolución comunidad Hala Pelaj San Benito

El documento fue importado por el sistema GEDO con un total de 1 pagina/s.