

Programa Nacional Relevamiento Territorial de Comunidades Indígenas - Ejecución Ley N° 26.160
Pueblo Wichí - Comunidad Aborigen Wichí Lahco Pluma de Pato

Personería Jurídica Res. M.G. Salta N° 29/98 - Reforma cambio de denominación Res. N° 61/06

Localidad Rivadavia Banda Norte, Departamento Rivadavia, Provincia de Salta, República Argentina

Territorio Comunitario de Ocupación Actual, Tradicional y Pública



inai

Instituto nacional de
asuntos indígenas

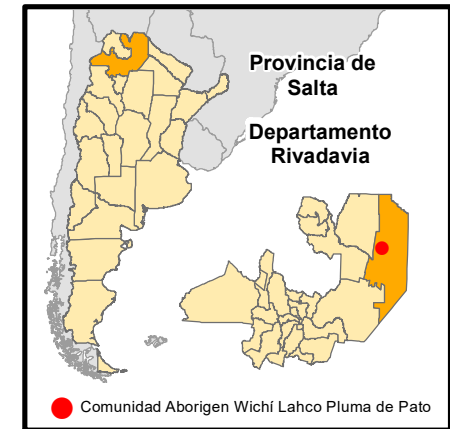

Referencias



Territorio comunitario de
Ocupación Actual,
Tradicional y Pública.

Proyección: Gauss Krüger- Faja 4

Datum: POSGAR 2007

Escala: 1:120.000

Superficie aproximada
del Territorio Comunitario
10.635,7 ha

Fuente:

Area Georeferenciamento

Re.Te.C.I. - INAI

Marzo de 2023



Ministerio de Justicia y Derechos Humanos
Presidencia de la Nación

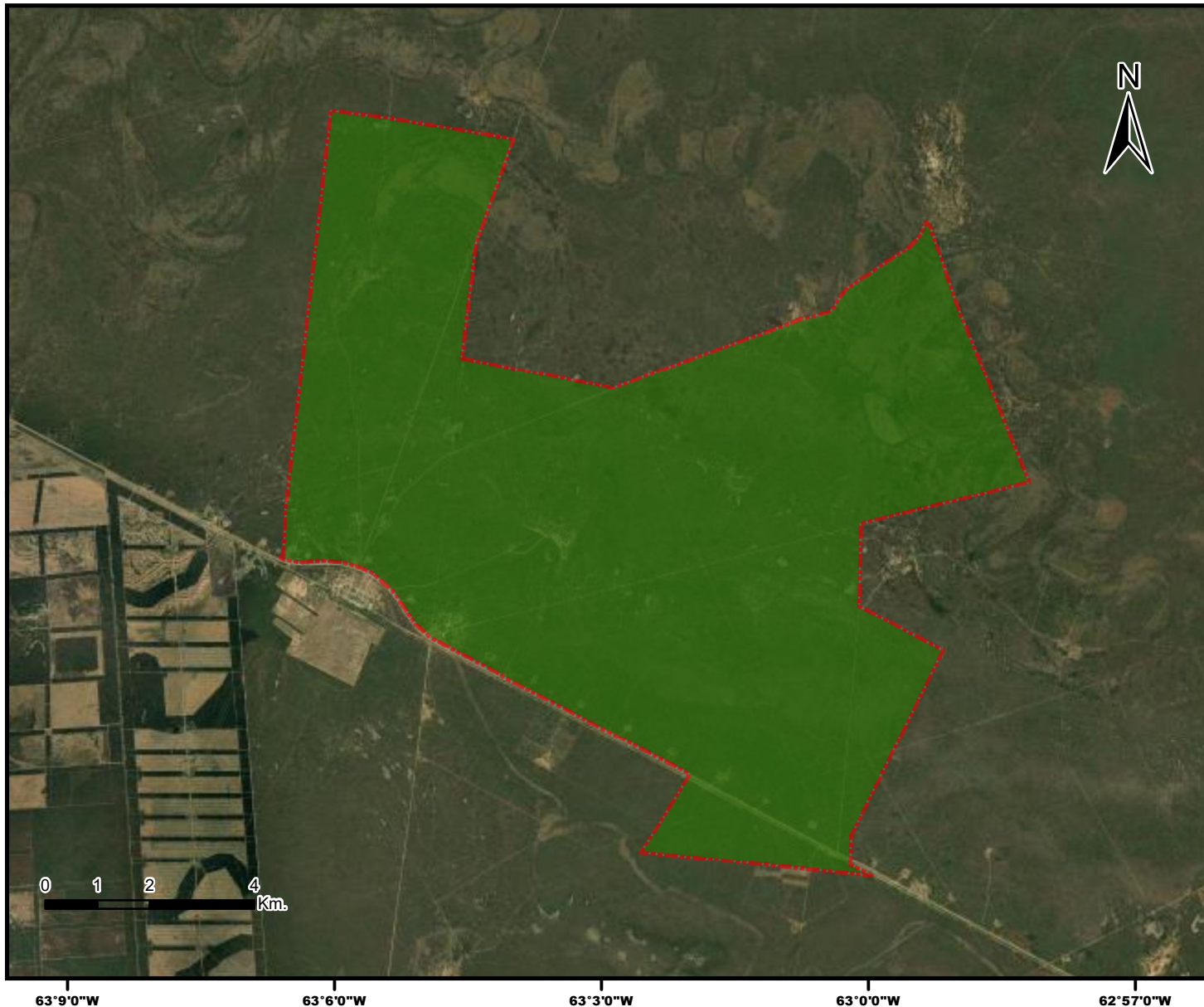

Anexo I



República Argentina - Poder Ejecutivo Nacional
1983/2023 - 40 AÑOS DE DEMOCRACIA

Hoja Adicional de Firmas
Informe gráfico

Número:

Referencia: Anexo I Resolución Comunidad Lahco Pluma de Pato

El documento fue importado por el sistema GEDO con un total de 1 pagina/s.