

Pueblo Guaraní - "Comunidad Aborigen Ñande Yer+"

Personería Jurídica Res. Ministerial N° 237/2000 Dirección de Registro de Comunidades Indígenas de la Provincia de Salta

Localidad Cnel. Cornejo, Departamento San Martín, Provincia Salta, República Argentina

Territorio Comunitario de Ocupación Actual, Tradicional y Pública



inai

Instituto nacional de asuntos indígenas

ANEXO I

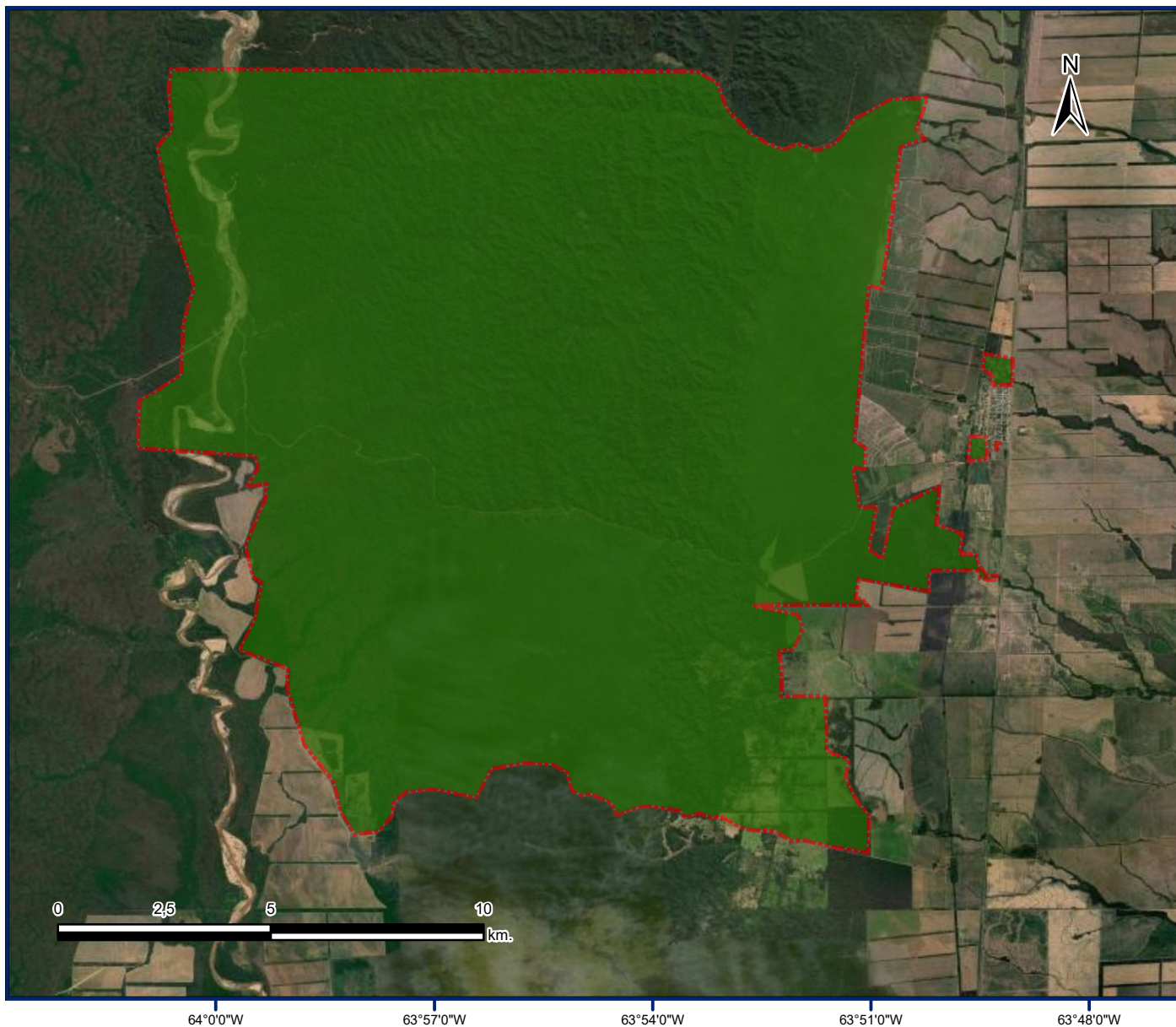

Referencias

 Territorio comunitario de Ocupación Actual, Tradicional y Pública.

Proyección: Gauss Krüger- Faja 4
Datum: POSGAR 2007
Escala: 1:150.000
Superficie aproximada del Territorio Comunitario 25829 ha.

Fuente:
Area Georreferenciamiento
Re.Te.C.I. - INAI
Marzo de 2023



Ministerio de Justicia y Derechos Humanos
Presidencia de la Nación



República Argentina - Poder Ejecutivo Nacional
1983/2023 - 40 AÑOS DE DEMOCRACIA

Hoja Adicional de Firmas
Informe gráfico

Número:

Referencia: Anexo I Resolución Comunidad Ñande Yer+

El documento fue importado por el sistema GEDO con un total de 1 pagina/s.