

# COMUNIDAD ABORIGEN GUARANI ASENTAMIENTO TEKOA ARA POTY PUEBLO MBYA GUARANI

Personería Jurídica: Dirección de Personas Jurídicas - Registro Provincial de Comunidades Indígenas N° C.I. 046  
Disposición N° 6/93

Localidad Colonia Aurora, Departamento 25 de Mayo, Provincia de Misiones, República Argentina

## Territorio Comunitario de Ocupación Actual, Tradicional y Pública



Instituto nacional de  
asuntos indígenas

ANEXO I

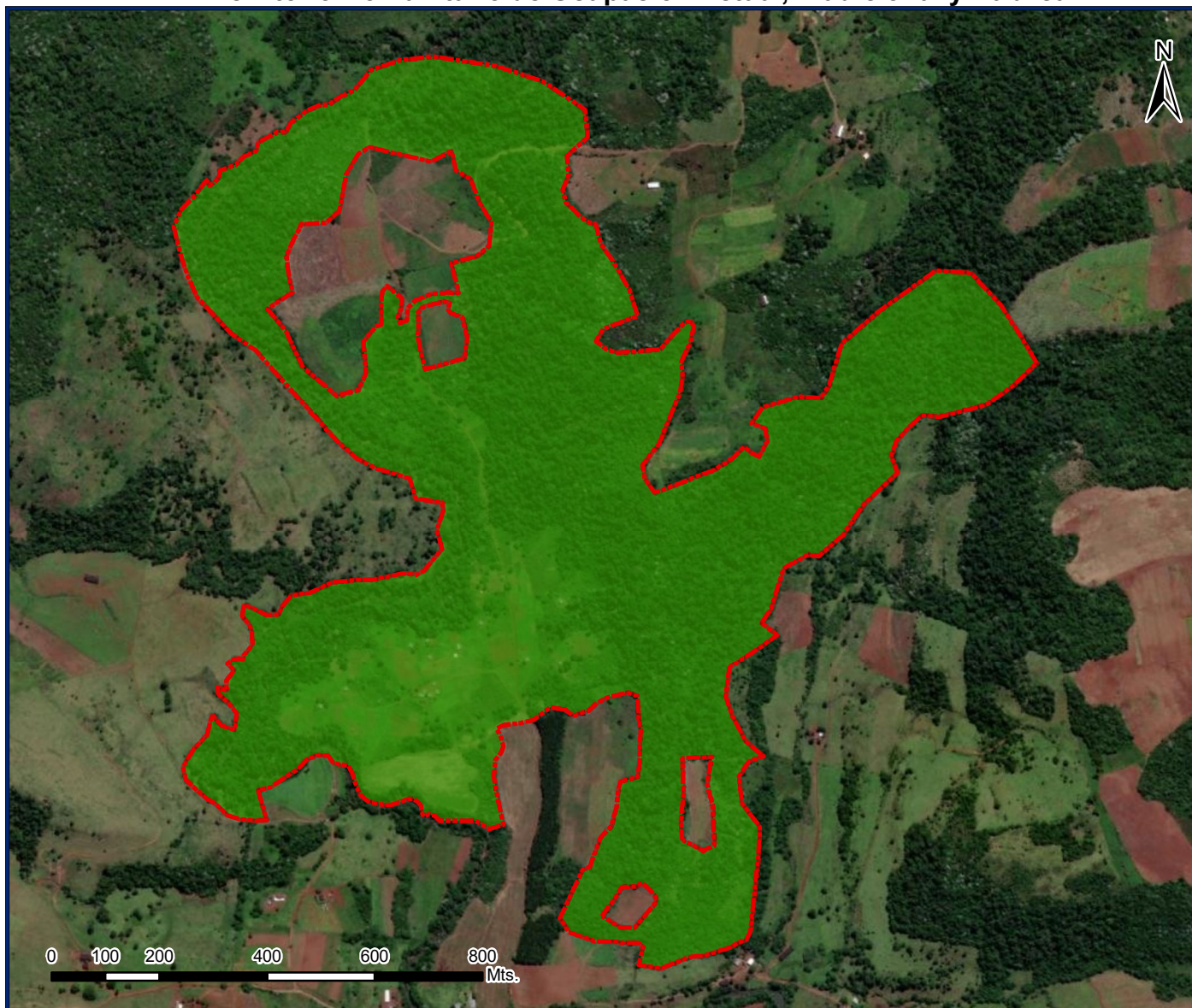

27°21'0"S

54°27'0"W



### Referencias

 Territorio comunitario de  
Ocupación Actual,  
Tradicional y Pública.

Proyección: Gauss Krüger- Faja 7  
Datum: POSGAR 2007  
Escala: 1:12.000  
Superficie aproximada  
del Territorio Comunitario  
106,63 has.

**Fuente:**  
**Area Georreferenciamiento**  
**Re.Te.C.I. - INAI**  
**Agosto de 2023**





República Argentina - Poder Ejecutivo Nacional  
1983/2023 - 40 AÑOS DE DEMOCRACIA

**Hoja Adicional de Firmas**  
**Informe gráfico**

**Número:**

**Referencia:** Cartografía de Resolución (Anexo I) Comunidad Aborigen Guaraní Asentamiento Tekoa Ara Poty.  
Pueblo Mbya Guaraní. Provincia de Misiones

---

El documento fue importado por el sistema GEDO con un total de 1 pagina/s.