

# COMUNIDAD ABORIGEN "TAKUAPI-I" (DE RUIZ DE MONTOYA-MNES.)

## PUEBLO MBYA GUARANI

Personería Jurídica: Dirección de Personas Jurídicas - Registro Provincial de Comunidades Indígenas N° C.I. 37  
Disposición N° 138/1991

Localidad Ruiz de Montoya, Departamento Lib. Gral. San Martín, Provincia de Misiones, República Argentina

### Territorio Comunitario de Ocupación Actual, Tradicional y Pública



# inai

Instituto nacional de  
asuntos indígenas

ANEXO I

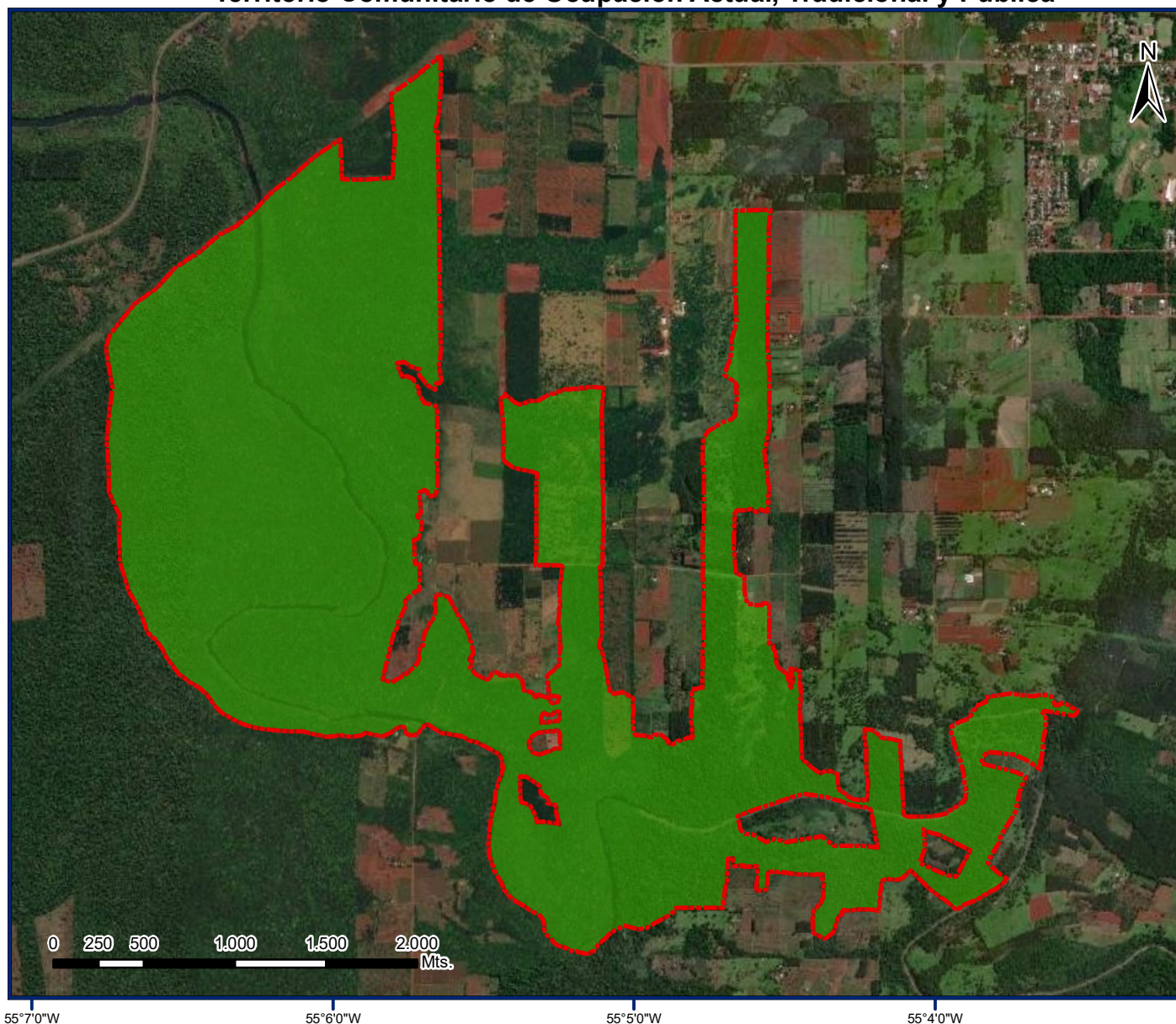

### Referencias

 Territorio comunitario de Ocupación Actual, Tradicional y Pública.

Proyección: Gauss Krüger- Faja 7  
Datum: POSGAR 2007  
Escala: 1:35.000  
Superficie aproximada del Territorio Comunitario 883,49 has.

**Fuente:**  
Area Georreferenciamiento  
Re.Te.C.I. - INAI  
Septiembre de 2023



Ministerio de Justicia y Derechos Humanos  
Presidencia de la Nación



República Argentina - Poder Ejecutivo Nacional  
1983/2023 - 40 AÑOS DE DEMOCRACIA

**Hoja Adicional de Firmas**  
**Informe gráfico**

**Número:**

**Referencia:** Cartografía de Resolución (Anexo I) Comunidad Takuapi-i. Pueblo Mbya Guaraní. Provincia de Misiones

---

El documento fue importado por el sistema GEDO con un total de 1 pagina/s.