

Programa Nacional Relevamiento Territorial de Comunidades Indígenas - Ejecución Ley N° 26.160
Pueblo Diaguita Calchaquí - Comunidad Indígena Diaguita Calchaquí Pucará Angastaco

Personería Jurídica Res. INAI N° 009/13

Localidad Angastaco, Departamento San Carlos, Provincia de Salta, República Argentina

Territorio Comunitario de Ocupación Actual, Tradicional y Pública



inai

Instituto nacional de
asuntos indígenas

ANEXO I

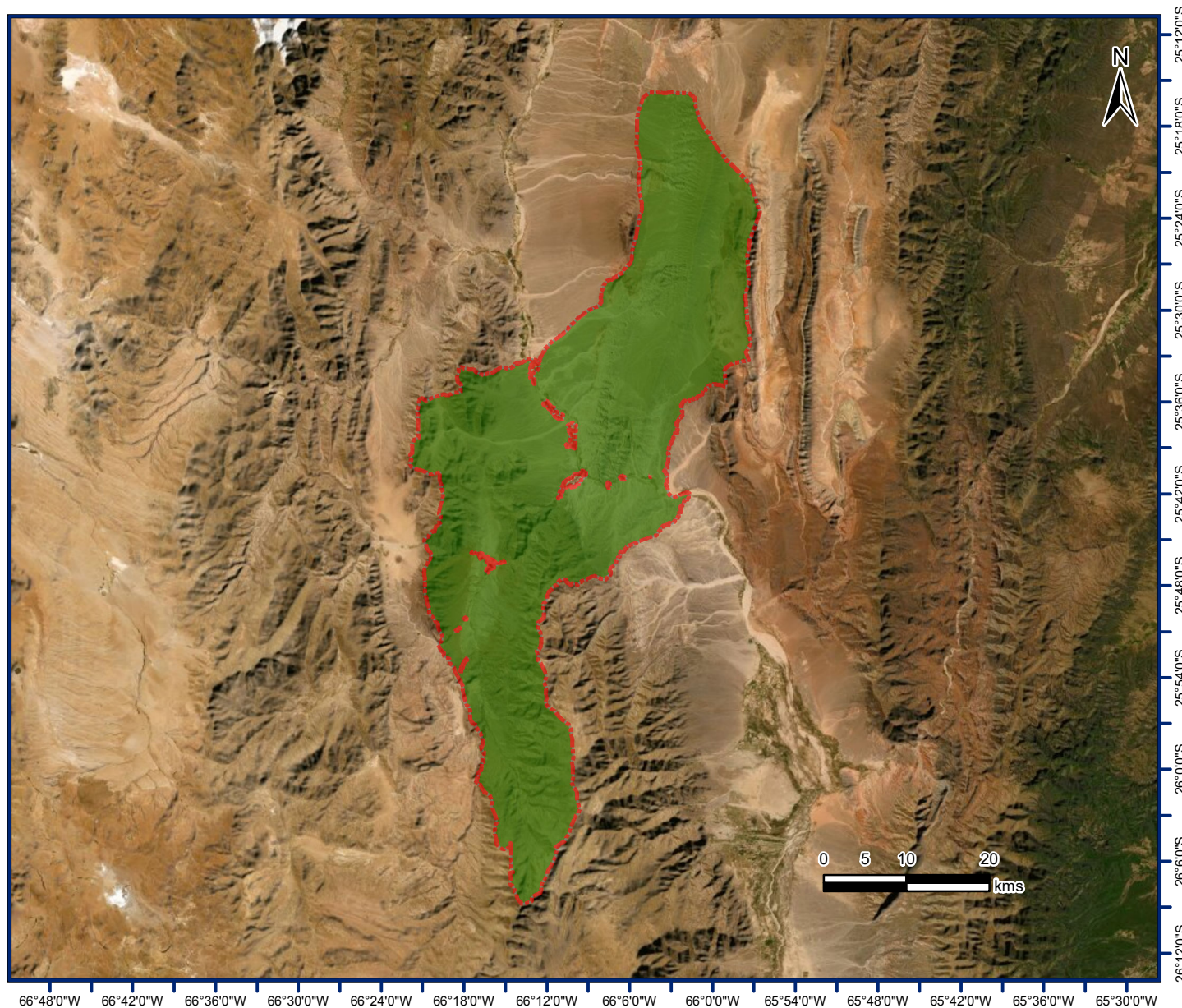

Referencias

 Territorio comunitario de Ocupación Actual, Tradicional y Pública.

Proyección: Gauss Krüger- Faja 3
Datum: POSGAR 2007
Escala: 1:750.000
Superficie aproximada del Territorio Comunitario 159789 has.

Fuente:
Area Georreferenciamiento
Re.Te.C.I. - INAI
Octubre de 2022





República Argentina - Poder Ejecutivo Nacional
Las Malvinas son argentinas

Hoja Adicional de Firmas
Informe gráfico

Número:

Referencia: Anexo I Resolución comunidad Diaguita Calchaquí Pucará Angastaco

El documento fue importado por el sistema GEDO con un total de 1 pagina/s.