

Comunidad Indígena La Florida - Pueblo Lule Vilela

Sin Personería Jurídica

Paraje La Florida, Departamento Pellegrini, Provincia de Santiago del Estero, República Argentina

Territorio Comunitario de Ocupación Actual, Tradicional y Pública



inai

Instituto nacional de
asuntos indígenas

Anexo I

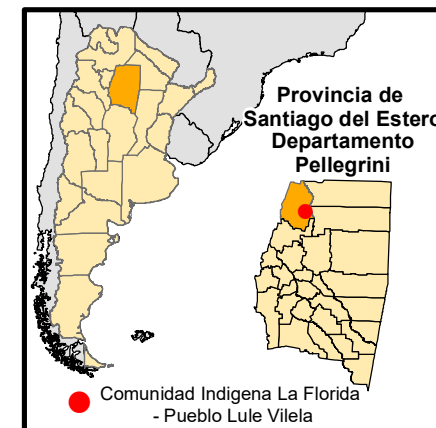
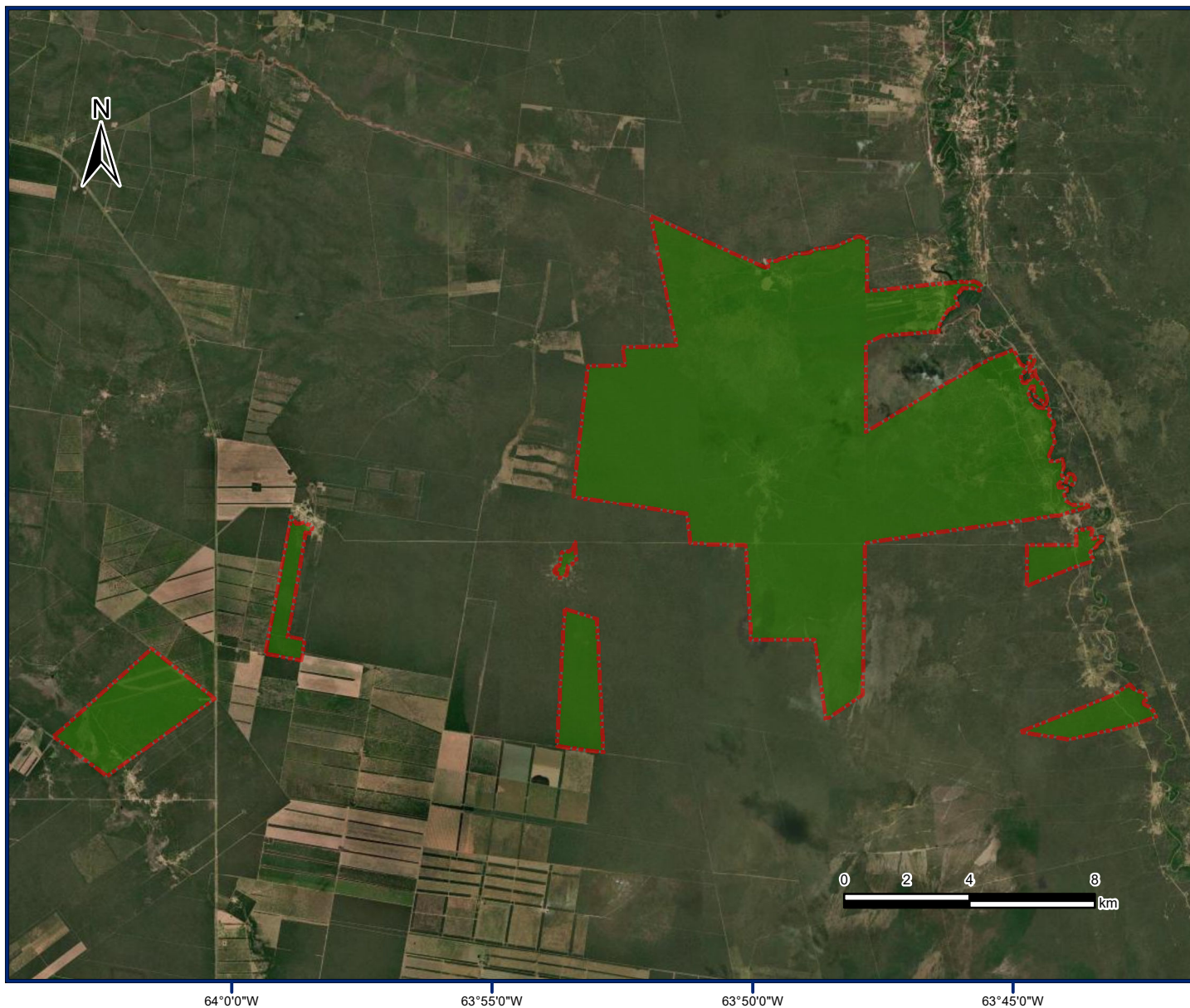

Referencias

 Territorio comunitario de
Ocupación Actual,
Tradicional y Pública.

Proyección: Gauss Krüger- Faja 4

Datum: POSGAR 2007

Escala: 1:200.000

Superficie aproximada
del Territorio Comunitario
14.295 ha

Fuente:
Area Georreferenciamento
Re.Te.C.I. - INAI
Febrero de 2023



Ministerio de Justicia y Derechos Humanos
Presidencia de la Nación



República Argentina - Poder Ejecutivo Nacional
1983/2023 - 40 AÑOS DE DEMOCRACIA

Hoja Adicional de Firmas
Informe gráfico

Número:

Referencia: Anexo I Resolución Comunidad Indígena La Florida

El documento fue importado por el sistema GEDO con un total de 1 pagina/s.