

Programa Nacional Relevamiento Territorial de Comunidades Indígenas - Ejecución Ley N° 26.160  
Comunidad Aborigen de Ancao Carril y Victorina Palma. Pueblo Mapuche - Tehuelche

Acta número 34 del 04 de Febrero de 2008. F°35-L°1-T°1.

Registro de Comunidades Aborígenes de la Escribanía General de Gobierno. Rawson, Chubut.

Localidad de Río Mayo, Departamento Río Senguer, Provincia de Chubut, República Argentina

Territorio Comunitario de Ocupación Actual, Tradicional y Pública



ANEXO I

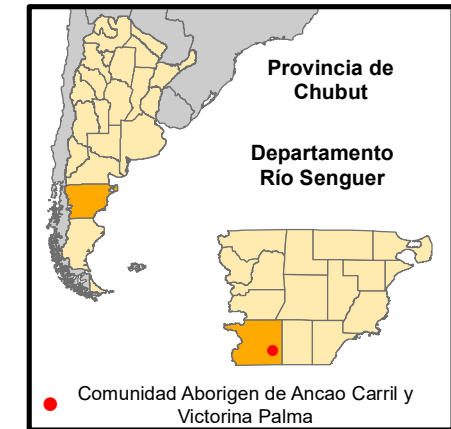
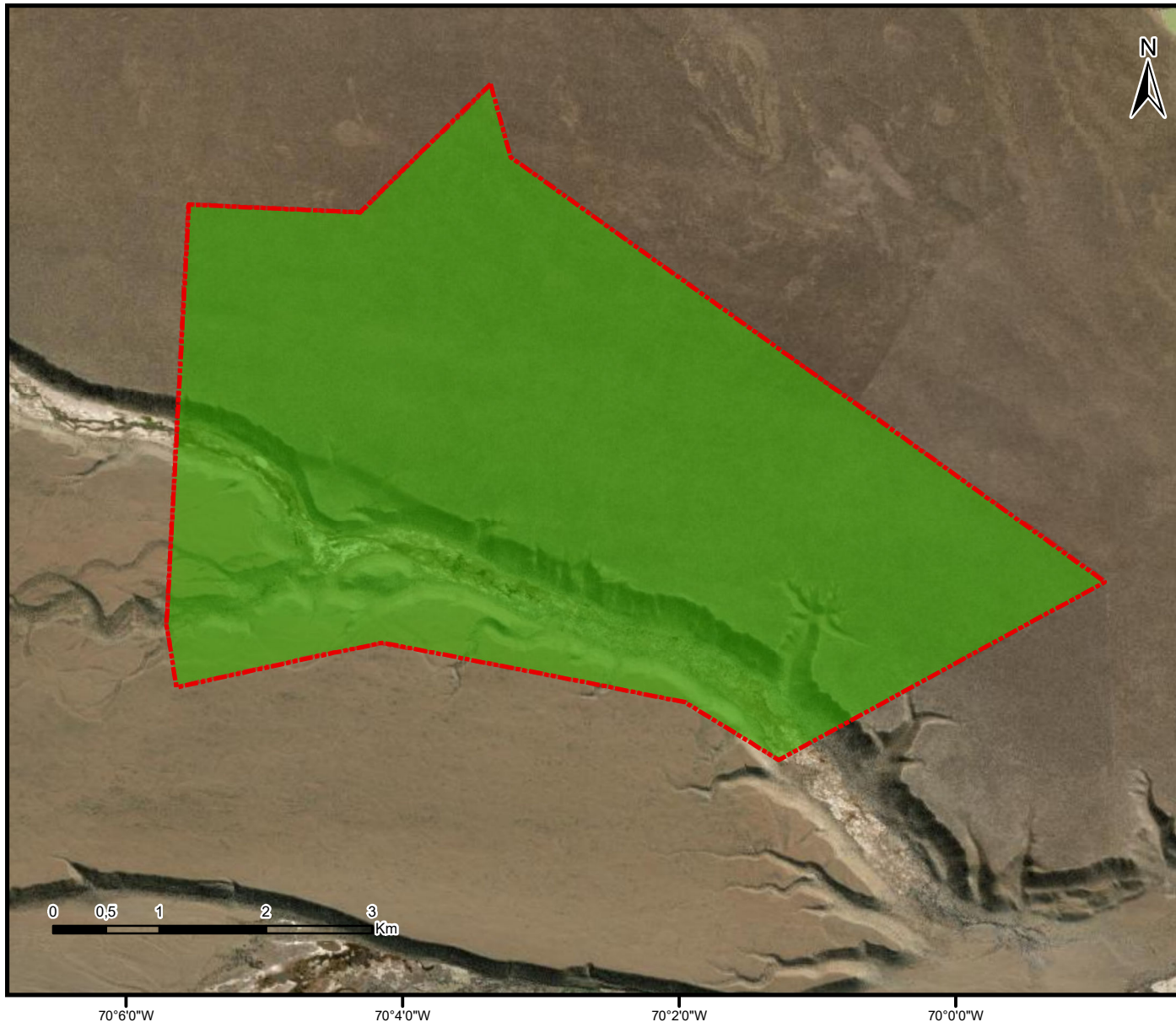

**Referencias**

 Territorio comunitario de Ocupación Actual, Tradicional y Pública.

Proyección: Gauss Krüger- Faja 1  
Datum: POSGAR 2007  
Escala: 1:60.000  
Superficie aproximada del Territorio Comunitario 3073 ha.

**Fuente:**  
Area Georreferenciamiento  
Re.Te.C.I. - INAI  
Mayo de 2023





República Argentina - Poder Ejecutivo Nacional  
1983/2023 - 40 AÑOS DE DEMOCRACIA

**Hoja Adicional de Firmas**  
**Informe gráfico**

**Número:**

**Referencia:** Cartografía resolución (ANEXO I) comunidad Ancao Carril y Victorina Palma. Pueblo Mapuche - Tehuelche. Provincia de Chubut

---

El documento fue importado por el sistema GEDO con un total de 1 pagina/s.