

## Comunidad Indígena "HUISCA-ANTIECO". Pueblo Mapuche

Personería Jurídica: Res. Secretaría de Desarrollo Social. N° 5224/96

Paraje Río Corintos, Departamento Futaleufú, Provincia de Chubut, República Argentina

### Territorio Comunitario de Ocupación Actual, Tradicional y Pública



# inai

Instituto nacional de  
asuntos indígenas

ANEXO I

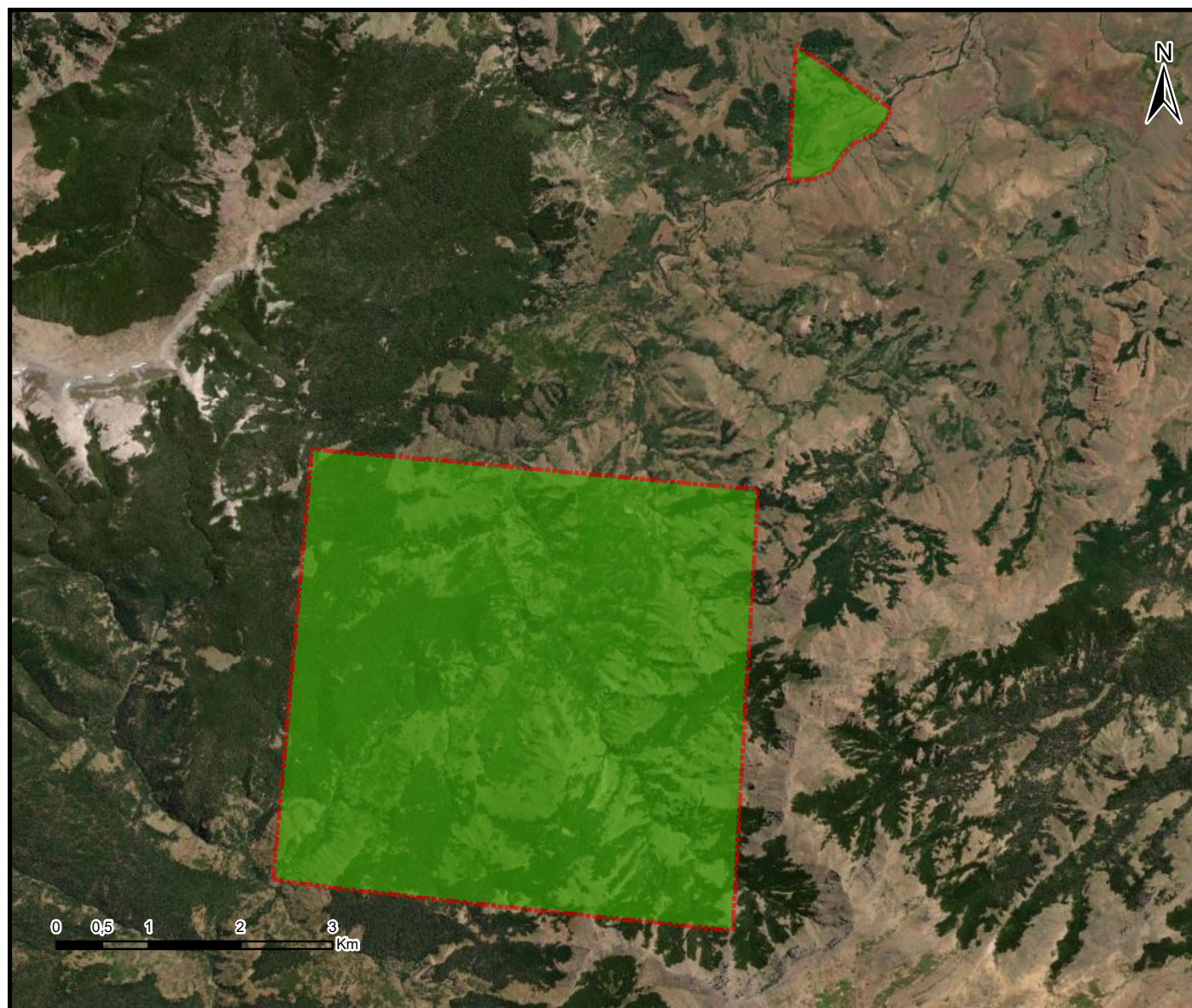

### Referencias

 Territorio comunitario de Ocupación Actual, Tradicional y Pública.

Proyección: Gauss Krüger- Faja 1  
Datum: POSGAR 2007  
Escala: 1:70.000  
Superficie aproximada del Territorio Comunitario 2425,5 ha.

**Fuente:**  
Area Georreferenciamiento  
Re.Te.C.I. - INAI  
Agosto de 2023





República Argentina - Poder Ejecutivo Nacional  
1983/2023 - 40 AÑOS DE DEMOCRACIA

**Hoja Adicional de Firmas**  
**Informe gráfico**

**Número:**

**Referencia:** Cartografía de Resolución (ANEXO I). Comunidad Indígena "HUISCA-ANTIECO". Pueblo Mapuche.  
Provincia de Chubut

---

El documento fue importado por el sistema GEDO con un total de 1 pagina/s.