

COMUNIDAD MAPUCHE- "CAÑIO" - Pueblo Mapuche

Acta número 60 del 26 de Marzo de 2012. F°61-L°1-T°1.

Registro de Comunidades Aborígenes de la Escribanía General de Gobierno. Rawson, Chubut.

Paraje Buenos Aires Chico, Localidad El Maitén, Departamento Cushamen, Provincia de Chubut, República Argentina

Territorio Comunitario de Ocupación Actual, Tradicional y Pública



inai

Instituto nacional de
asuntos indígenas

ANEXO I

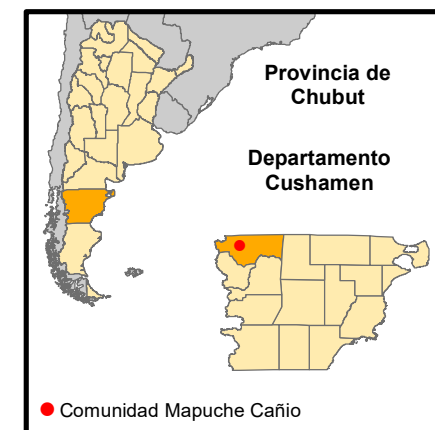
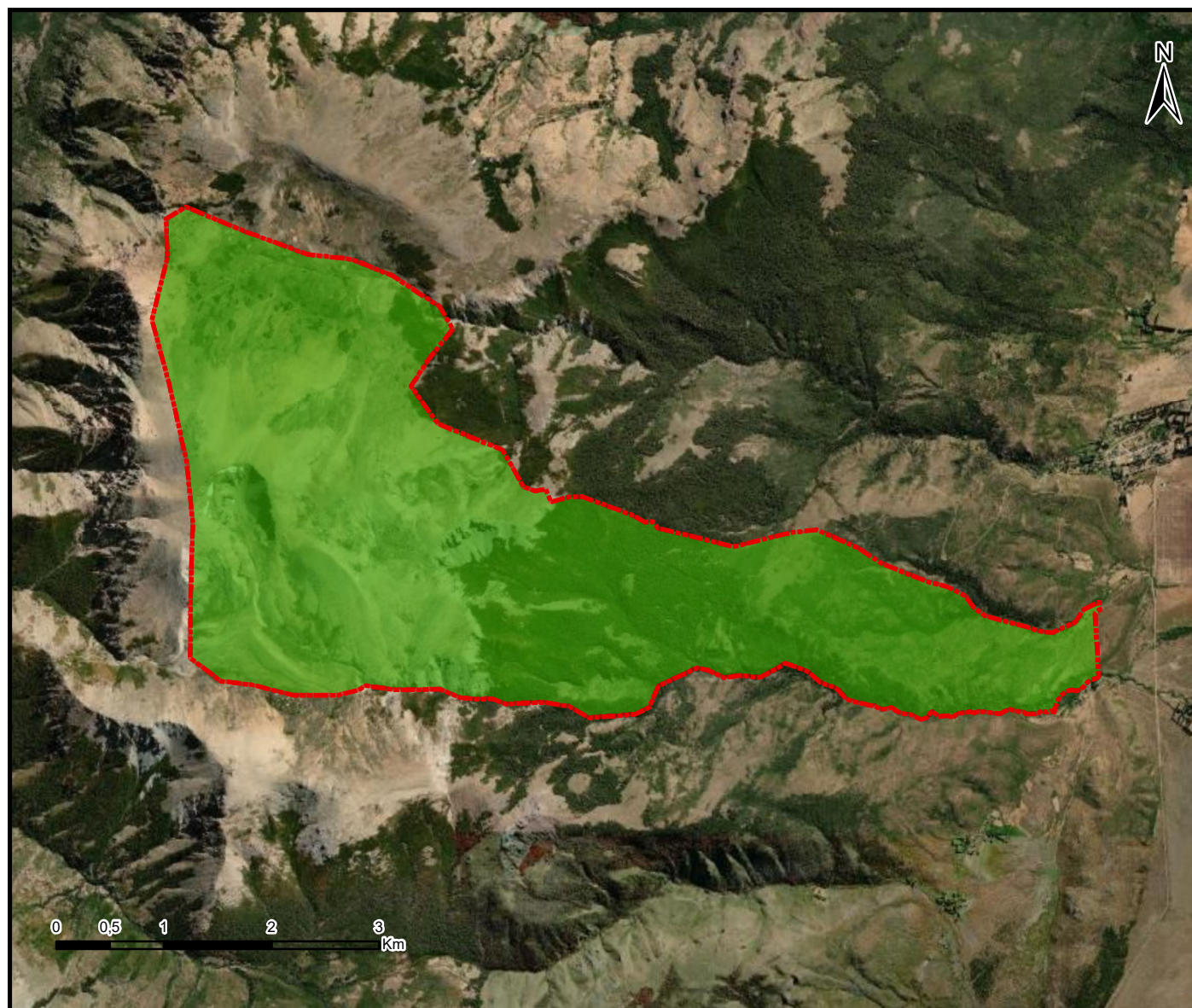

● Comunidad Mapuche Cañio

Referencias

 Territorio comunitario de
Ocupación Actual,
Tradicional y Pública.

Proyección: Gauss Krüger- Faja 1

Datum: POSGAR 2007

Escala: 1:60.000

Superficie aproximada
del Territorio Comunitario
1864,5 ha.

Fuente:
Area Georreferenciamiento
Re.Te.C.I. - INAI
Septiembre de 2023



Ministerio de Justicia y Derechos Humanos
Presidencia de la Nación

71°20'0"W

71°15'0"W



República Argentina - Poder Ejecutivo Nacional
1983/2023 - 40 AÑOS DE DEMOCRACIA

Hoja Adicional de Firmas
Informe gráfico

Número:

Referencia: Cartografía de Resolución (Anexo I) Comunidad Mapuche Cañio. Provincia de Chubut

El documento fue importado por el sistema GEDO con un total de 1 pagina/s.