

Comunidad Indígena Laguna Pato (Lapel Huotaxañilay)- Pueblo QOM

Personería Jurídica Nacional Res. Ex. SDS N° 1935/95 (Re.Na.C.I.)

Localidad La Leonesa, Provincia de Chaco, República Argentina

Territorio Comunitario de Ocupación Actual, Tradicional y Pública



Instituto nacional de
asuntos indígenas

Anexo I

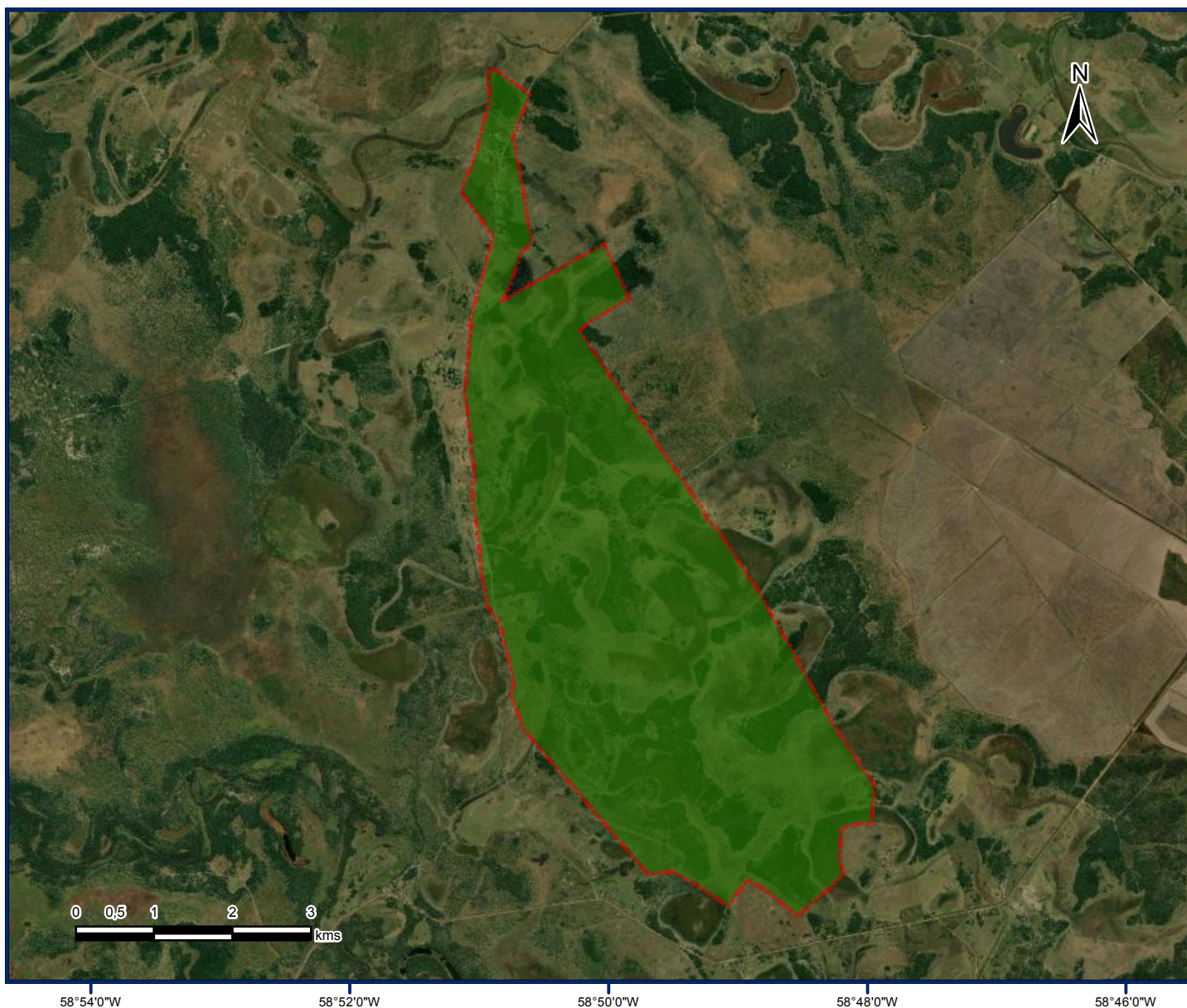

Referencias

 Territorio comunitario de
Ocupación Actual,
Tradicional y Pública.

Proyección: Gauss Krüger- Faja 5
Datum: POSGAR 2007
Escala: 1:80.000
Superficie aproximada
del Territorio Comunitario
2.445 ha

Fuente:
Area Georreferenciamento
Re.Te.C.I. - INAI
Diciembre de 2022



Secretaría de Derechos Humanos y Pluralismo Cultural
Ministerio de Justicia y Derechos Humanos
Presidencia de la Nación



República Argentina - Poder Ejecutivo Nacional
Las Malvinas son argentinas

Hoja Adicional de Firmas
Informe gráfico

Número:

Referencia: Anexo I Resolución Comunidad Laguna Pato

El documento fue importado por el sistema GEDO con un total de 1 pagina/s.