

Pueblo Toba - Comunidad Toba Berger Johnsen

Personería Jurídica Resolución M. G. Salta N° 469/14

Localidad Embarcación, Departamento Gral. José de San Martín, Provincia de Salta, República Argentina

Territorio Comunitario de Ocupación Actual, Tradicional y Pública



inai

Instituto nacional de
asuntos indígenas

Anexo I

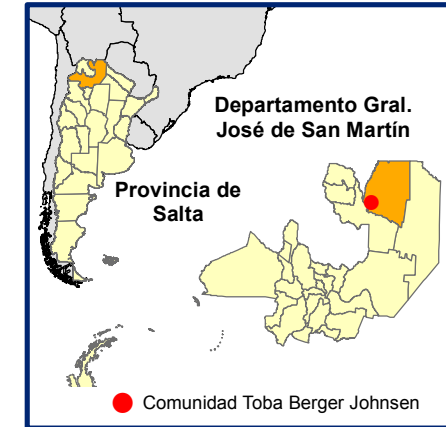
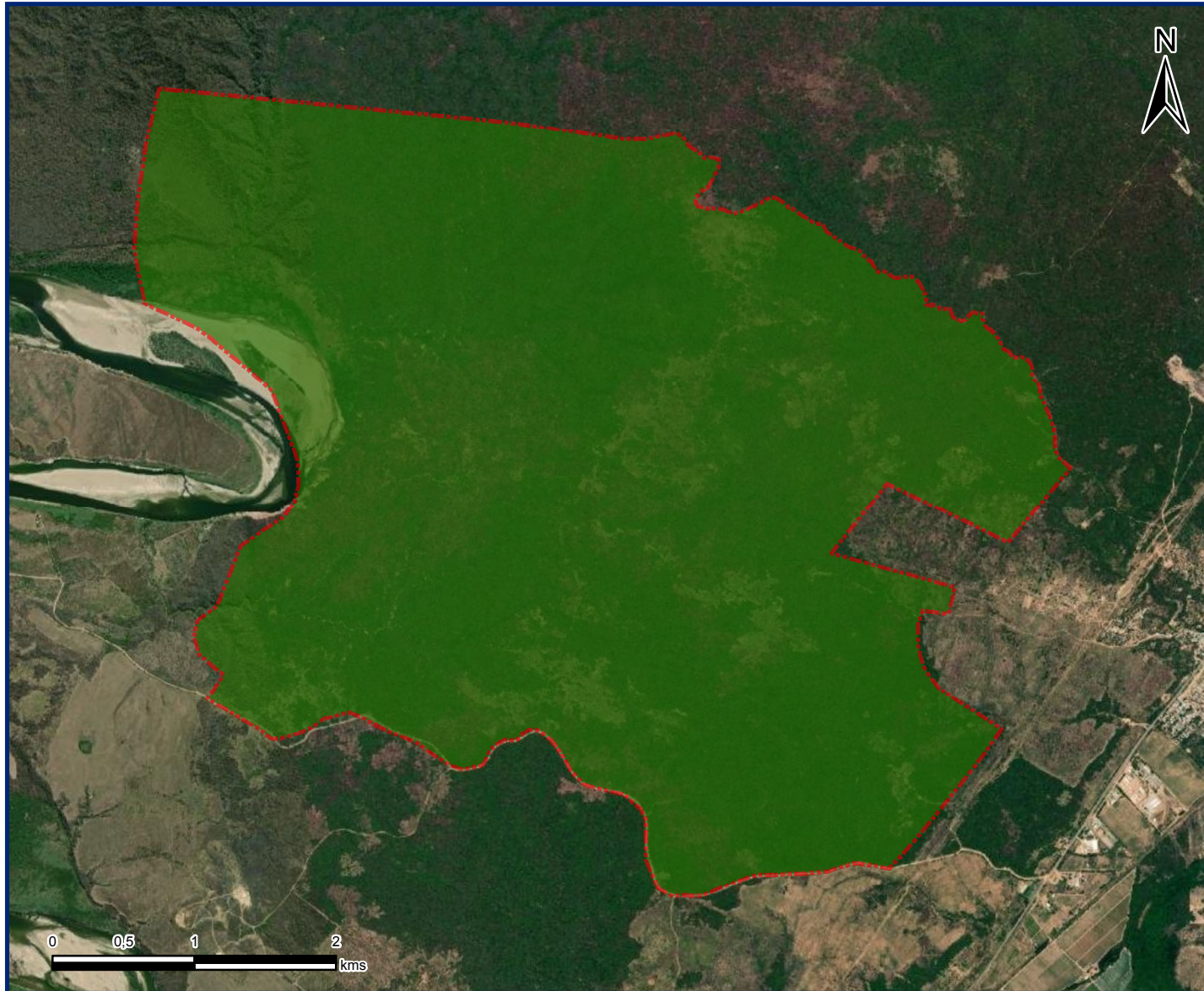

Referencias

 Territorio comunitario de
Ocupación Actual,
Tradicional y Pública.

Proyección: Gauss Krüger- Faja 4

Datum: POSGAR 2007

Escala: 1:45.000

Superficie aproximada
del Territorio Comunitario
2408 has

Fuente:
Area Georreferenciamento
Re.Te.C.I. - INAI
Noviembre de 2021



Secretaría de Derechos Humanos y Pluralismo Cultural
Ministerio de Justicia y Derechos Humanos
Presidencia de la Nación

64°9'0"W



República Argentina - Poder Ejecutivo Nacional
2021 - Año de Homenaje al Premio Nobel de Medicina Dr. César Milstein

Hoja Adicional de Firmas
Informe gráfico

Número:

Referencia: Anexo I resolución comunidad Toba Berger Johnsen

El documento fue importado por el sistema GEDO con un total de 1 pagina/s.