

Pueblo Wichí y Guaraní - Asociación Comunidad Indígena Wichí - Guaraní Misión La Loma

Personería Jurídica M. G. Salta Resolución N° 177/03

Localidad Embarcación, Departamento Gral. J de San Martín, Provincia de Salta, República Argentina

Territorio Comunitario de Ocupación Actual, Tradicional y Pública



inai

Instituto nacional de
asuntos indígenas



Anexo I

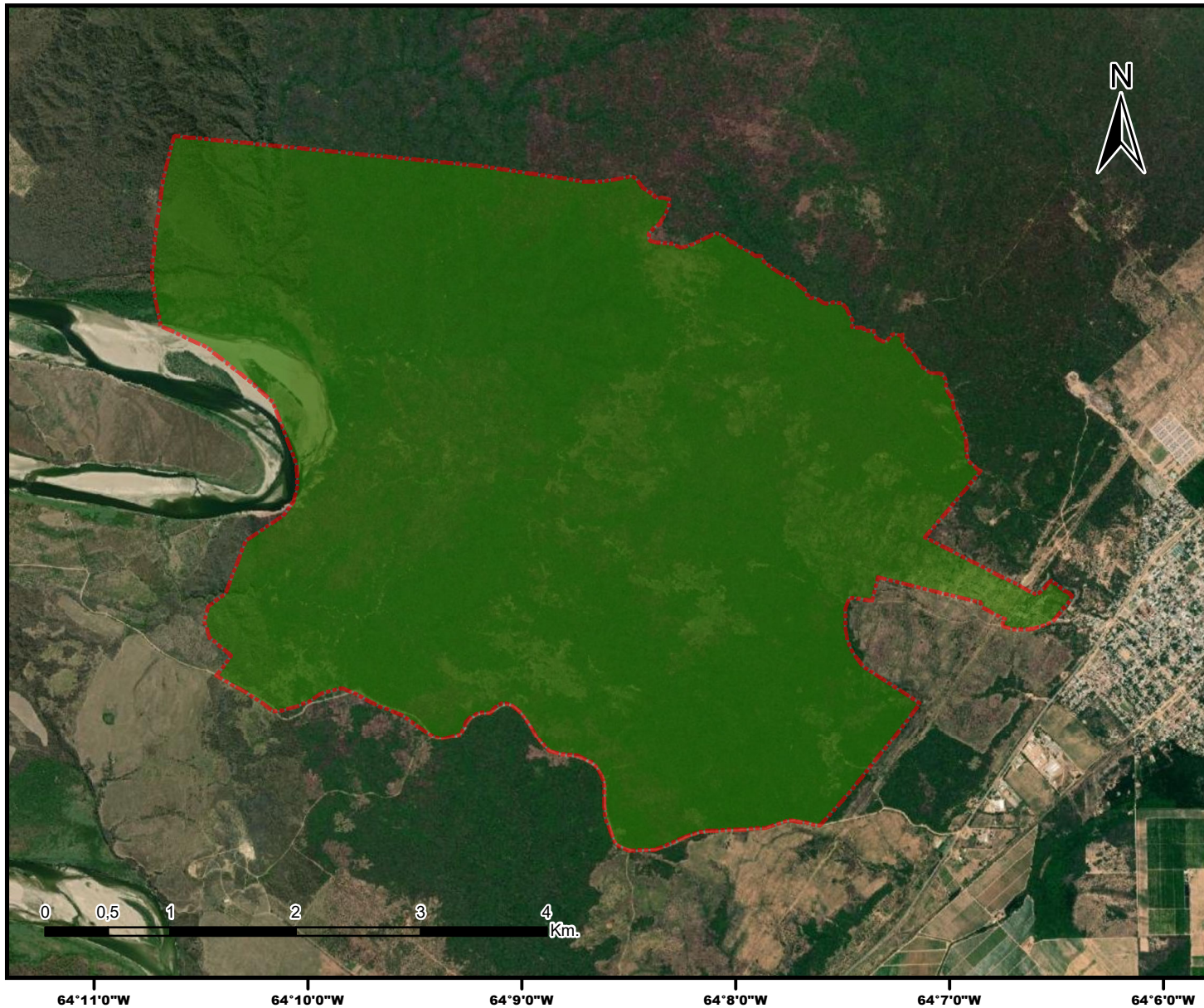

Referencias

 Territorio comunitario de
Ocupación Actual,
Tradicional y Pública.

Proyección: Gauss Krüger- Faja 4
Datum: POSGAR 2007
Escala: 1:50.000
Superficie aproximada
del Territorio Comunitario
2.500 ha

Fuente:
Area Georreferenciamento
Re.Te.C.I. - INAI
Septiembre de 2022



Secretaría de Derechos Humanos y Pluralismo Cultural
Ministerio de Justicia y Derechos Humanos
Presidencia de la Nación



República Argentina - Poder Ejecutivo Nacional
Las Malvinas son argentinas

Hoja Adicional de Firmas
Informe gráfico

Número:

Referencia: Cartografía Anexo I Resolución Comunidad Indígena Wichí Guaraní Misión La Loma

El documento fue importado por el sistema GEDO con un total de 1 pagina/s.