

# Pueblo Wichí - Comunidad Wichí Lote 75

Personería Jurídica Resolución INAI N° 162/00

Localidad Embarcación, Departamento Gral. José de San Martín, Provincia de Salta, República Argentina

**Territorio Comunitario de Ocupación Actual, Tradicional y Pública**



# inai

Instituto nacional de  
asuntos indígenas

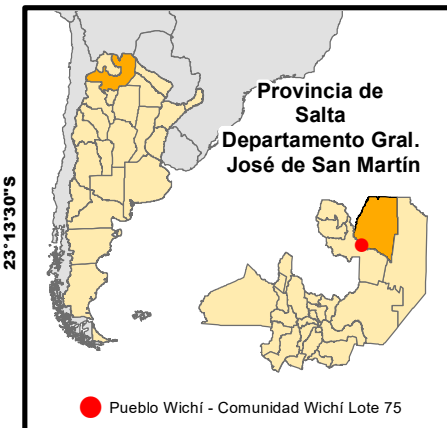

# Anexo I

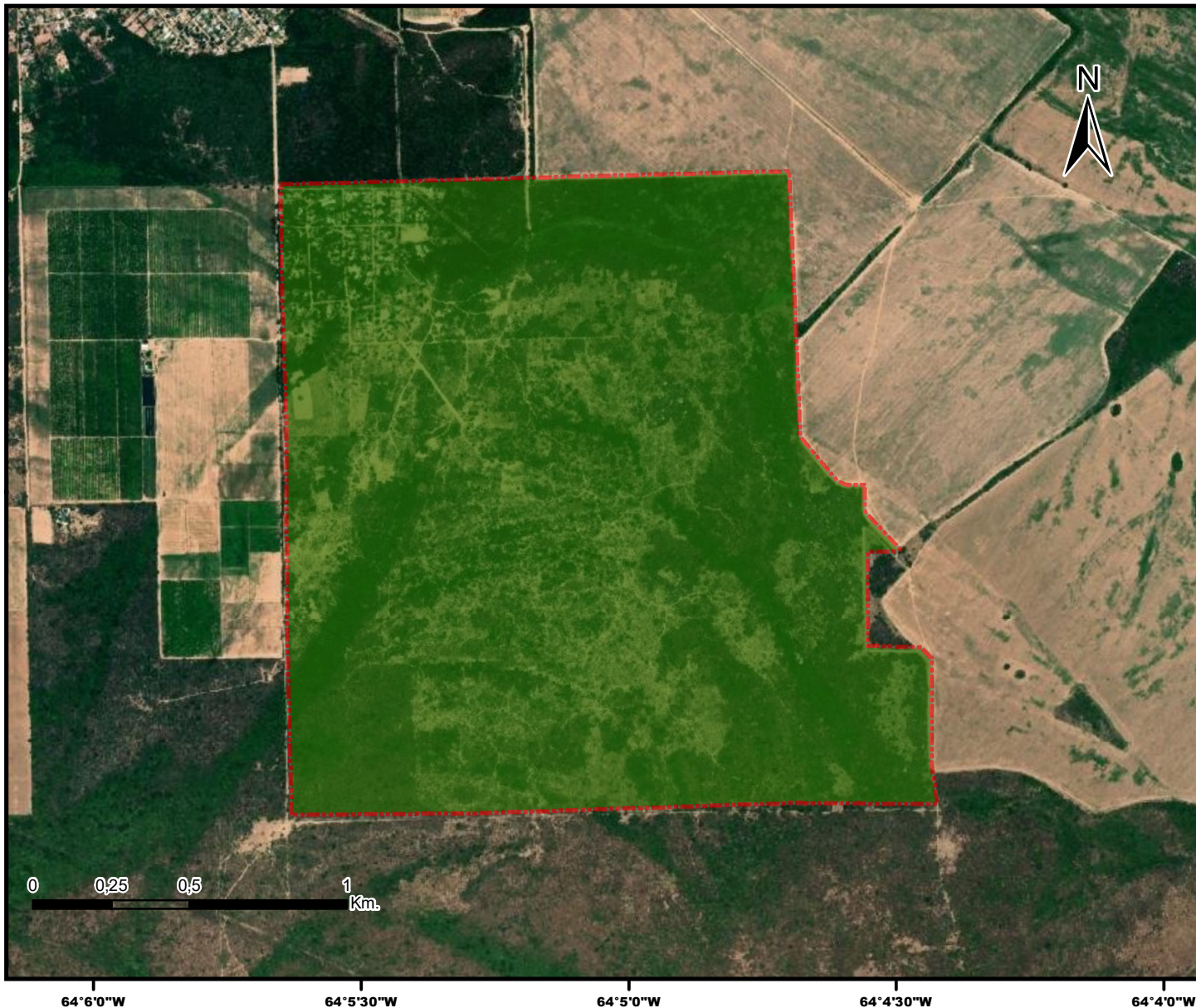

## Referencias

 Territorio comunitario de  
Ocupación Actual,  
Tradicional y Pública.

Proyección: Gauss Krüger- Faja 4

Datum: POSGAR 2007

Escala: 1:20.000

Superficie aproximada  
del Territorio Comunitario  
363 ha

Fuente:

Area Georreferenciamento

Re.Te.C.I. - INAI

Diciembre de 2022



Ministerio de Justicia y Derechos Humanos  
Presidencia de la Nación



República Argentina - Poder Ejecutivo Nacional  
Las Malvinas son argentinas

**Hoja Adicional de Firmas**  
**Informe gráfico**

**Número:**

**Referencia:** Anexo I Resolución Comunidad Wichi Lote 75

---

El documento fue importado por el sistema GEDO con un total de 1 pagina/s.