

Pueblo Wichí - Comunidad Misión Salim Wichí Lewetes Ruta 53 Km 27

Personería Jurídica Resolución M. G. Salta N° 415/09

Localidad Embarcación, Departamento Gral. José de San Martín, Provincia de Salta, República Argentina

Territorio Comunitario de Ocupación Actual, Tradicional y Pública



Instituto nacional de
asuntos indígenas

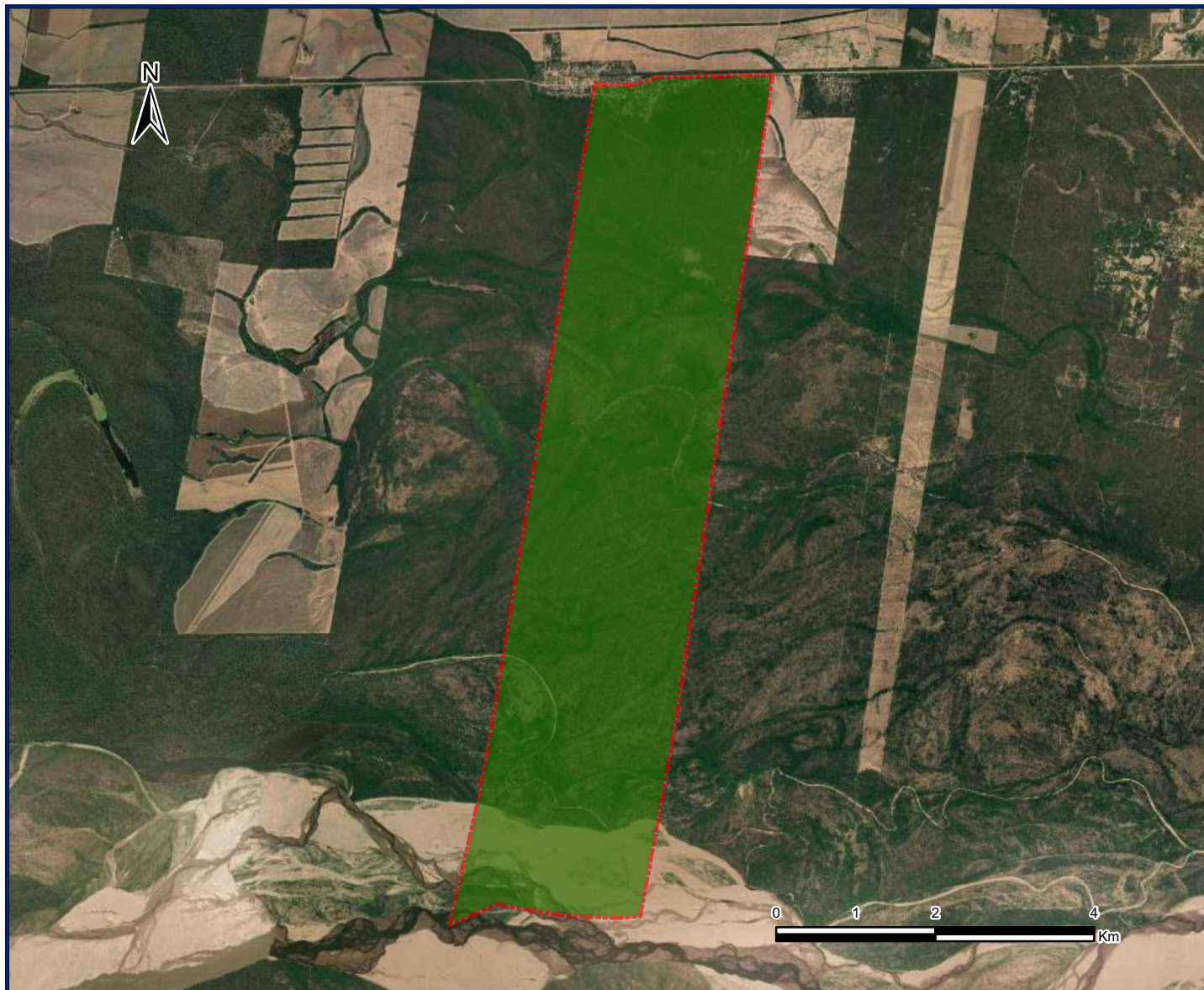

23°15'0"S

63°50'0"W

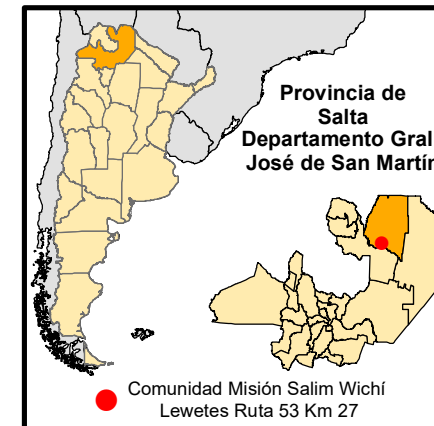

Referencias

 Territorio comunitario de
Ocupación Actual,
Tradicional y Pública.

Proyección: Gauss Krüger- Faja 4

Datum: POSGAR 2007

Escala: 1:80.000

Superficie aproximada
del Territorio Comunitario
2.378,7 ha

Fuente:
Area Georreferenciamento
Re.Te.C.I. - INAI
Marzo de 2023



Ministerio de Justicia y Derechos Humanos
Presidencia de la Nación

Anexo I



República Argentina - Poder Ejecutivo Nacional
1983/2023 - 40 AÑOS DE DEMOCRACIA

Hoja Adicional de Firmas
Informe gráfico

Número:

Referencia: Anexo I resolución comunidad Misión Salim Wichí Lewetes

El documento fue importado por el sistema GEDO con un total de 1 pagina/s.