

Comunidad Aborigen Wichí-Chiriguano del B° El Cristo Arriba Pueblo Wichí - Chiriguano

Personería Jurídica Resolución Ministerio de Gobierno y Justicia de Salta N° 246/02

Localidad Embarcación, Departamento Gral. San Martín, Provincia de Salta, República Argentina

Territorio Comunitario de Ocupación Actual, Tradicional y Pública



inai

Instituto nacional de
asuntos indígenas

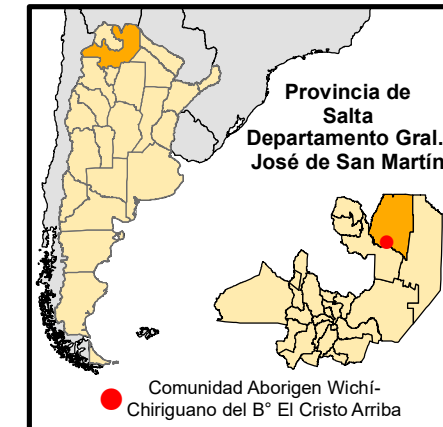

Anexo I

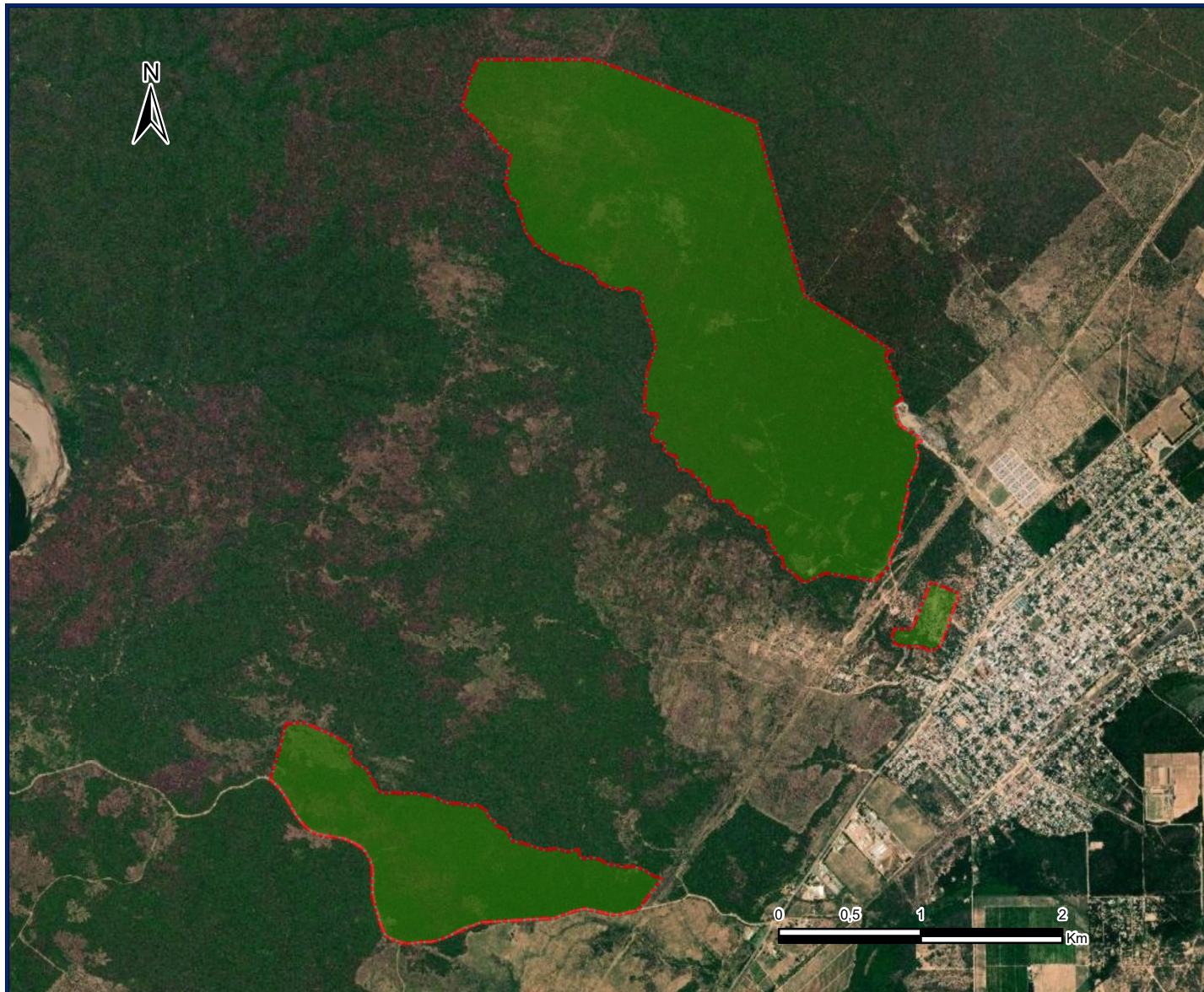

Referencias

 Territorio comunitario de
Ocupación Actual,
Tradicional y Pública.

Proyección: Gauss Krüger- Faja 4

Datum: POSGAR 2007

Escala: 1:45.000

Superficie aproximada
del Territorio Comunitario
745,9 ha

Fuente:

Area Georreferenciamento

Re.Te.C.I. - INAI

Septiembre de 2023



Ministerio de Justicia y Derechos Humanos
Presidencia de la Nación



República Argentina - Poder Ejecutivo Nacional
1983/2023 - 40 AÑOS DE DEMOCRACIA

Hoja Adicional de Firmas
Informe gráfico

Número:

Referencia: Anexo I Resolución Comunidad del B° Cristo Arriba

El documento fue importado por el sistema GEDO con un total de 1 pagina/s.