

## COMUNIDAD MAPUCHE "ÑIRIPIL CERRO LEON" - Pueblo Mapuche

Acta número 61 del 04 de Abril de 2012. F°62-L°1-T°1.

Registro de Comunidades Aborígenes de la Escribanía General de Gobierno. Rawson, Chubut.

Paraje Buenos Aires Chico, Localidad El Maitén, Departamento Cushamen, Provincia de Chubut, República Argentina

### Territorio Comunitario de Ocupación Actual, Tradicional y Pública



**inai**

Instituto nacional de  
asuntos indígenas

ANEXO I

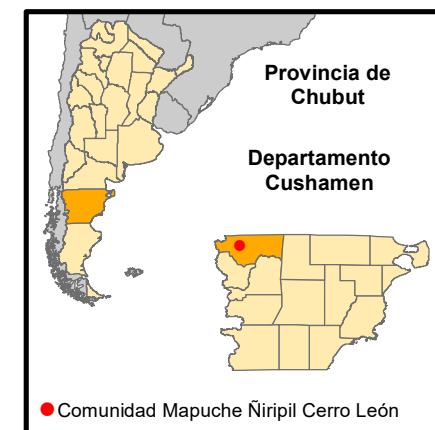
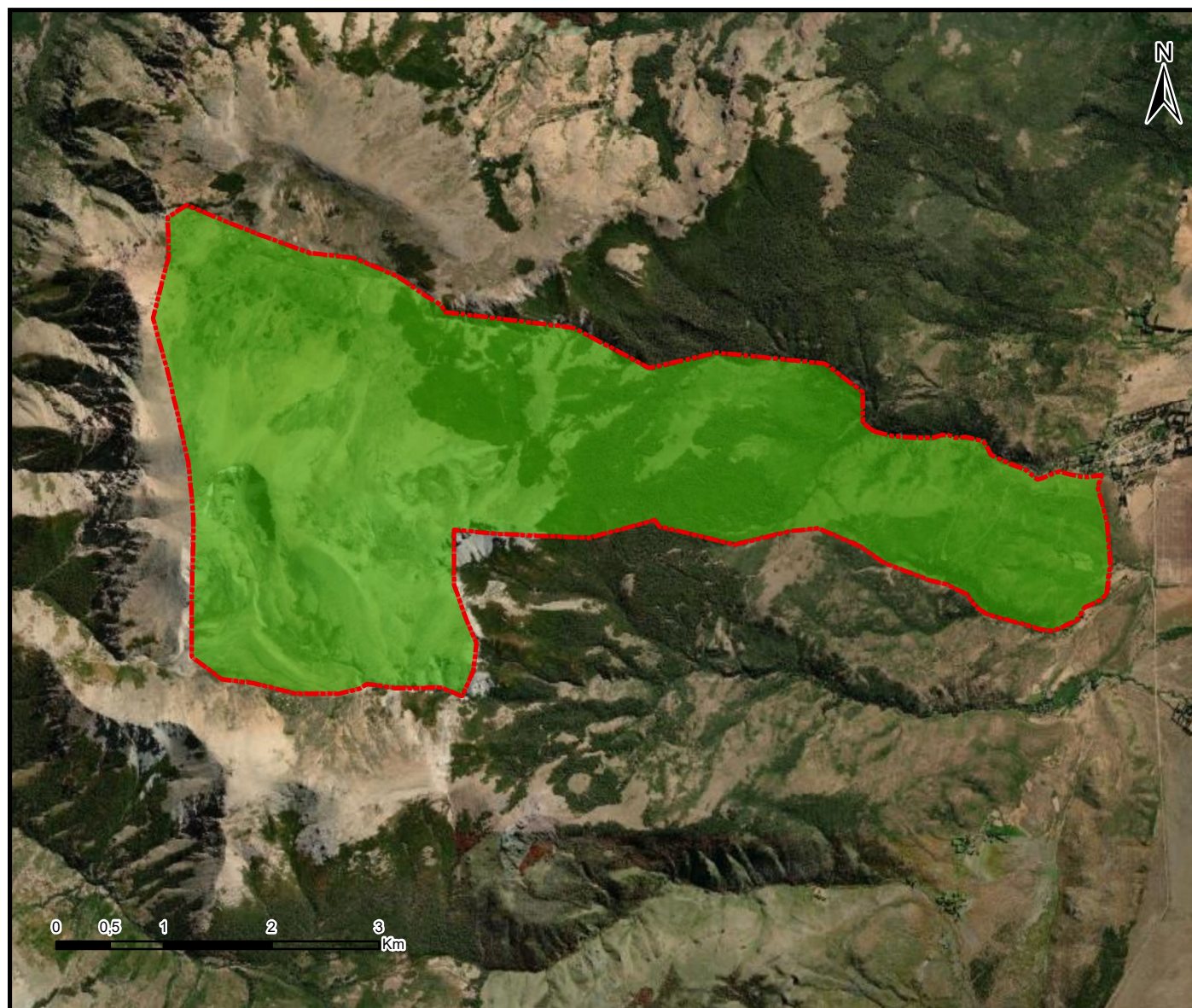

● Comunidad Mapuche Ñiripil Cerro León

### Referencias

 Territorio comunitario de  
Ocupación Actual,  
Tradicional y Pública.

Proyección: Gauss Krüger- Faja 1

Datum: POSGAR 2007

Escala: 1:60.000

Superficie aproximada  
del Territorio Comunitario  
2004,8 ha.

**Fuente:**  
**Area Georreferenciamiento**  
**Re.Te.C.I. - INAI**  
**Septiembre de 2023**



Ministerio de Justicia y Derechos Humanos  
Presidencia de la Nación

71°20'0"W

71°15'0"W



República Argentina - Poder Ejecutivo Nacional  
1983/2023 - 40 AÑOS DE DEMOCRACIA

**Hoja Adicional de Firmas**  
**Informe gráfico**

**Número:**

**Referencia:** Cartografía de Resolución (Anexo I) Comunidad Mapuche Ñiripil Cerro León. Provincia de Chubut

---

El documento fue importado por el sistema GEDO con un total de 1 pagina/s.