

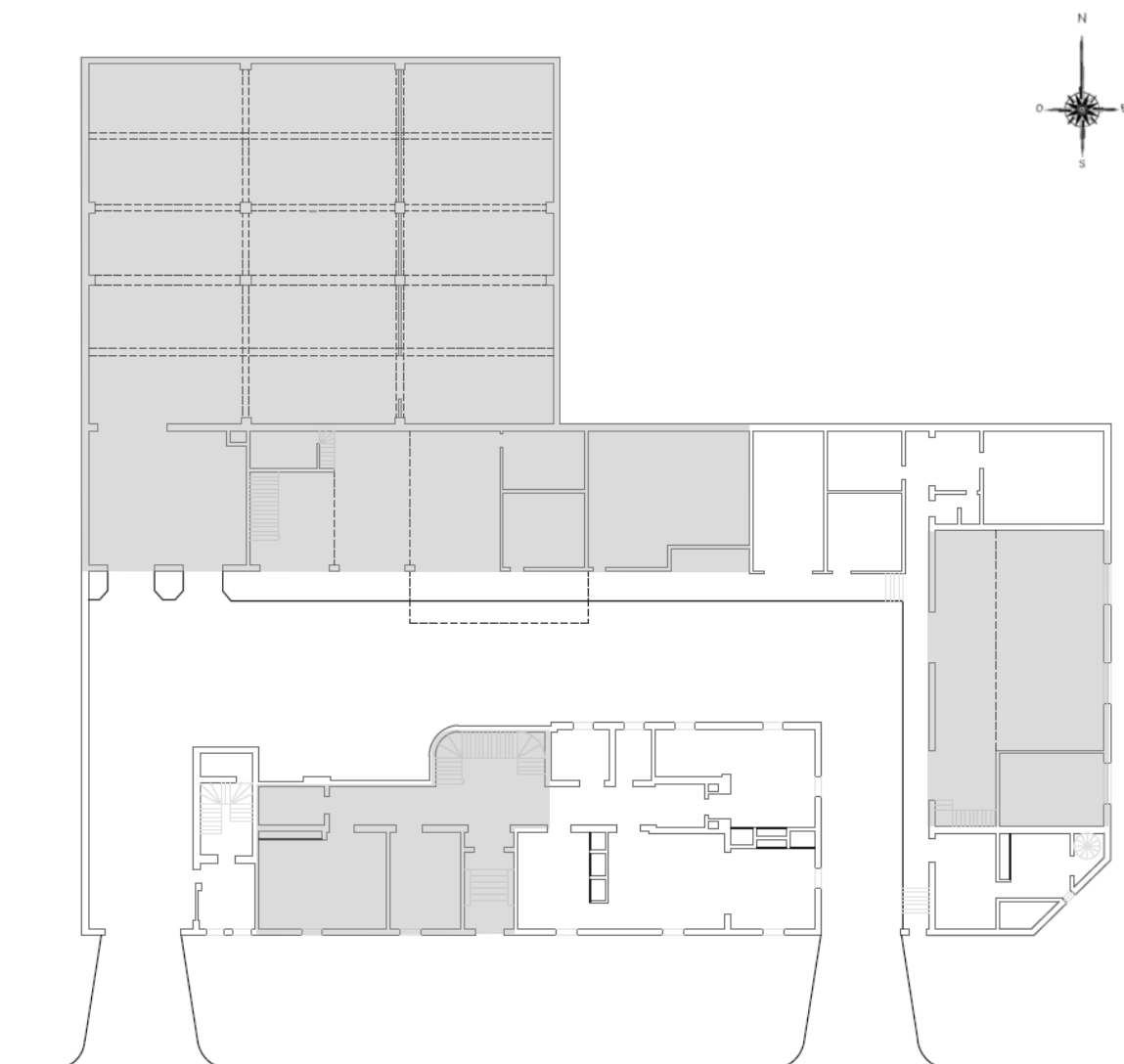

**Agencia de Administración
de Bienes del Estado**

CROQUIS DE UBICACIÓN

PROVINCIA: SANTA FE
DEPARTAMENTO: ROSARIO
LOCALIDAD: CIUDAD DE ROSARIO
DIRECCIÓN: AVENIDA BELGRANO Nº 836/ URQUIZA 860
NOMENCLATURA CATASTRAL: DEPTO 16- DTO. 3- SEC. 01- MANZ. 222 PARC. 10(Parte)/PARC. 11 (Parte)
SUPERFICIE TOTAL APROXIMADA A CEDER: 810,00 m2.
CIES: 82-0000316-1, 82-00017571/2



AV. BELGRANO

PLANTA BAJA



República Argentina - Poder Ejecutivo Nacional
2018 - Año del Centenario de la Reforma Universitaria

Hoja Adicional de Firmas
Informe gráfico

Número:

Referencia: CROQUIS DE UBICACIÓN - MINISTERIO DE JUSTICIA Y DDHH - AV. BELGRANO
N°836-MINISTERIO DE JUSTICIA Y D
DHH - AV. BELGRANO N°836-MINISTERIO DE JUSTICIA Y DDHH - AV. BELGRANO N°836

El documento fue importado por el sistema GEDO con un total de 1 pagina/s.