



Agencia de Administración de Bienes del Estado

CROQUIS DE UBICACIÓN

PROVINCIA: SANTA FE

DEPARTAMENTO: ROSARIO

LOCALIDAD: ROSARIO

DIRECCIÓN: San Lorenzo N° 809/813/823

NOMENCLATURA CATASTRAL: Departamento 16 - Distrito 3 - Sección 1 - Manzana 204 - Parcela 12 - SubParcelas 10, 34 y 35

SUPERFICIE TOTAL CUBIERTA: 172,94m²

CIE: 82-0007932-1

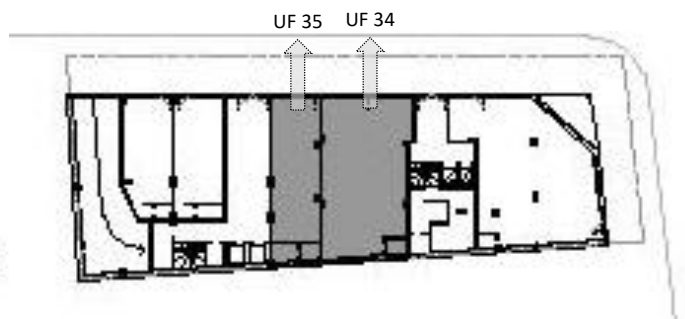
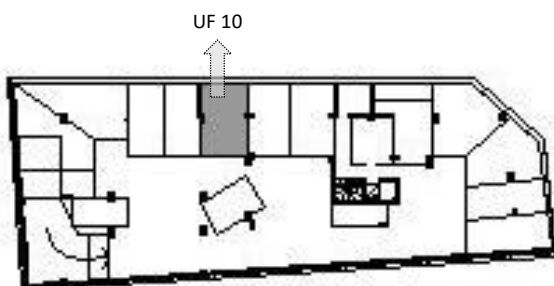
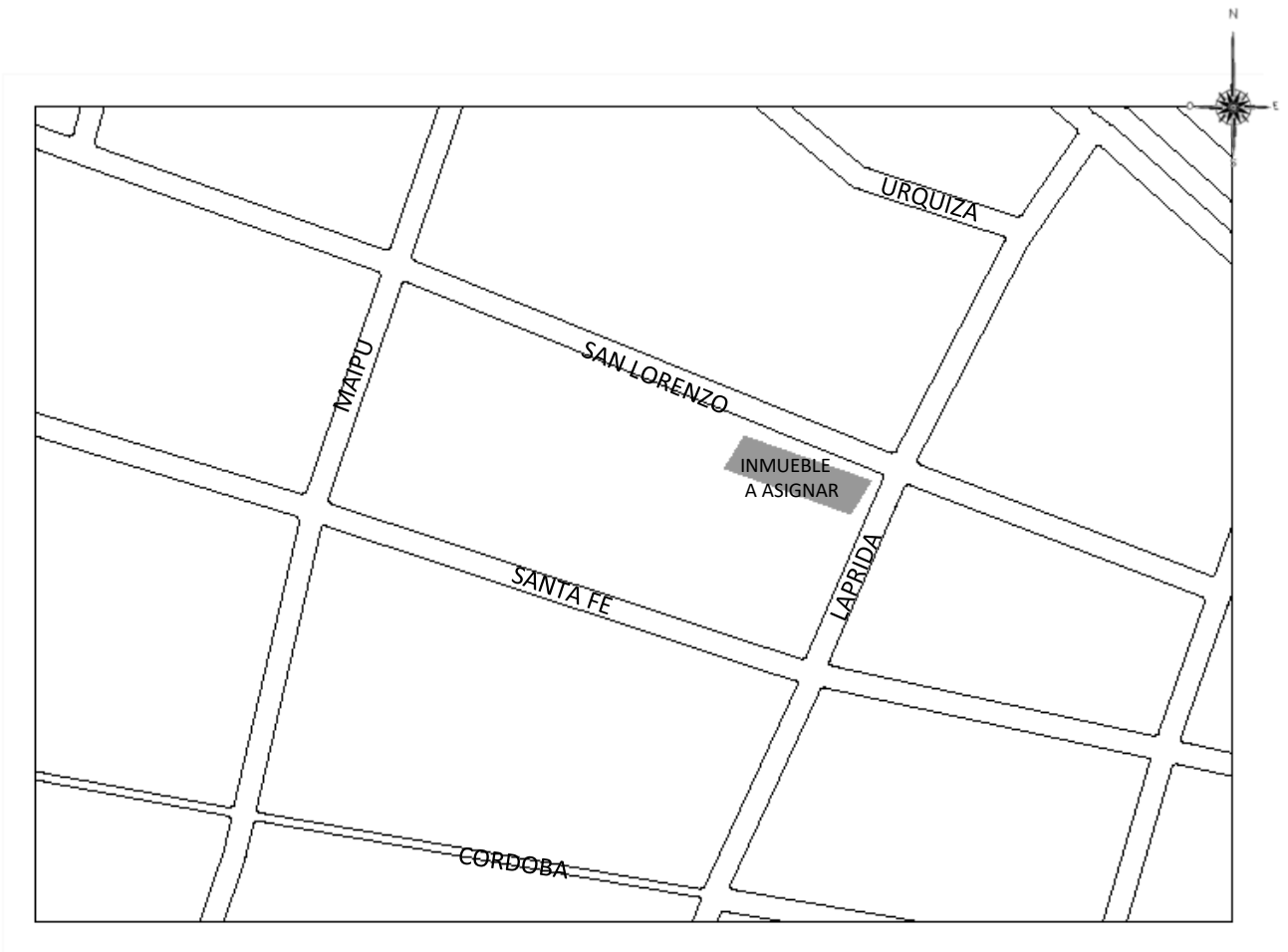



República Argentina - Poder Ejecutivo Nacional
2021 - Año de Homenaje al Premio Nobel de Medicina Dr. César Milstein

Hoja Adicional de Firmas
Informe gráfico

Número:

Referencia: ANEXO GRAFICO-ARMADA ARGENTINA-UF EN ROSARIO

El documento fue importado por el sistema GEDO con un total de 1 pagina/s.